

事務事業評価表

1. 基本事項

作成日 平成23年08月25日(木)

事務事業		農業地域研修施設管理運営事業		担当課	農業振興課	担当係	整備係	管理番号	3704
総合振興計画	基本戦略	000002	田園空間を大切にすまちづくり		事業区分	自治事務	法定受託事務 →	対象拡大	有
	主要プロジェクト	000001	新しい地域農業展開プロジェクト					サービス拡充	有
	行政画分	大項目	000006	活力とにぎわいあふれる産業づくり<産業振興>		根拠法令 個別計画等			
	分野別名	中項目	000001	全国に誇る農業の振興					
	小項目	000002	農業経営基盤の充実						
事業概要									
目的 何のために									
対象 誰・何を対象に									
手段 どのように									
成果 何を求めるか									
執行体制		市職員	一部委託	全部委託	指定管理	市民ボランティア	NPO 民間団体	その他()	
事務事業を構成する 予算事業		会計区分	款	項	目	細事業名		前年度決算額(円)	
		一般会計	06 農林水産業費	01 農業費	02 農業総務費	農業地域研修施設管理運営事業			
			00	00	00				
			00	00	00				
			00	00	00				
本事業の 主な業務		<ul style="list-style-type: none"> ・ ・ ・ ・ ・ ・ 							

2. 事業費(投入コスト)

当該年度以降の数値は内部検討のため試算したものです(未確定数値) 単位:円

区分								
年度別計画								
事業費	予算(現額)							
	決算額							
	財源内訳	国支出金						
		県支出金						
		地方債						
他特定財源								
	一般財源							
人件費	従事職員数(人)							
	人件費相当試算 ₁							
(総事業費試算)								

1 人件費相当額試算は、従事職員数に平均人件費を用いて試算したものです。

事務事業評価表

3. 評価指標

グラフ表示	区分	指標名	目標値 実績値	単位						
		年度別目標値の設定根拠								
		実績値の出所・算出式								
活動指標 1		目標値 実績値								
	年度別目標値の設定根拠									
活動指標 2		目標値 実績値								
	年度別目標値の設定根拠									
成果指標 1		目標値 実績値								
	年度別目標値の設定根拠									
効率指標 1		目標値 実績値								
	年度別目標値の設定根拠									
効率指標 2		目標値 実績値								
	年度別目標値の設定根拠									
		目標値 実績値								
	年度別目標値の設定根拠									

4. 観点別評価 (A: 目標値どおり(以上) B: ほぼ目標値どおり C: 目標未達成 - : 目標値の設定がないもの)

活動 (意図した活動を行っているか)	B	目標が設定できないものは、活動指標の数値の推移を説明
成果 (意図した成果が上がっているか)	A	目標が設定できないものは、成果指標の数値の推移を説明
効率性 (効率的に事務を行っているか)		目標が設定できないものは、効率指標の数値の推移を説明
		評価者

5. 前年度改善改革プラン達成状況

前年度 改善・改革案	
達成状況 及び その効果	

6. 所属長評価 (今後の方向性)

事務事業	農業地域研修施設管理運営事業	担当課	農業振興課	担当係	整備係	管理番号	3704
現状のまま継続 見直して継続 → 拡充・重点化 (コスト投入) 目的達成による終了 廃止を検討			委託化等の検討 成果向上のための改善 効率化のための改善 事業規模の縮小 他の事務事業と統合			評価の内容説明	
上記を実施するための具体的な取り組み内容は？			評価者				

7. 改善改革プランと今後の課題

改善・改革案	
--------	--

8. 今後の課題 (年度別計画等により実施する取り組み等)

今後の課題	
-------	--

9. 評価指標グラフ

区分	活動指標 2	指標名	修繕件数
----	--------	-----	------

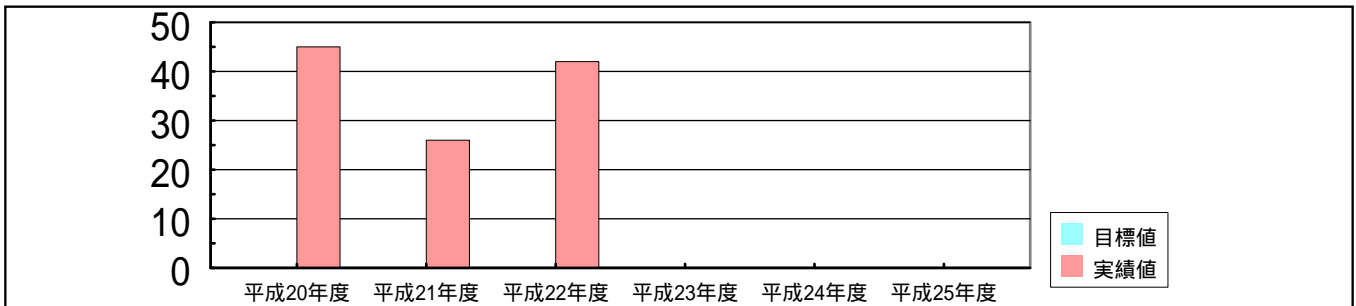

区分	成果指標 1	指標名	利用者数 (8施設合計)
----	--------	-----	--------------

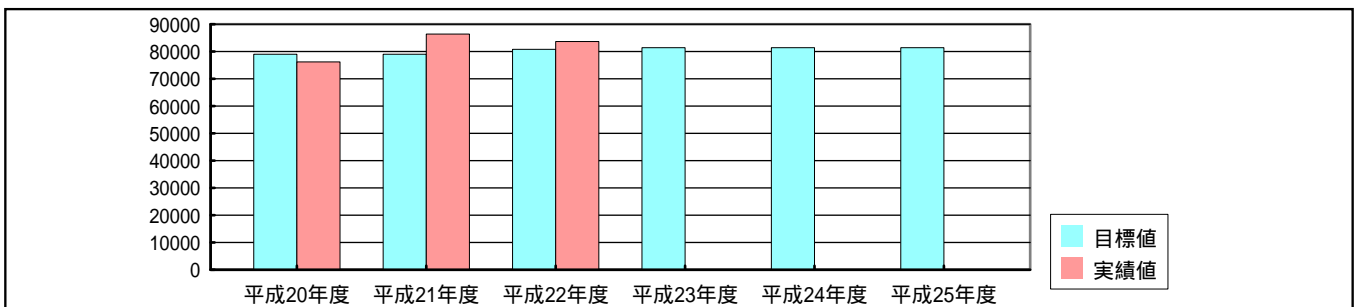

区分	効率指標 2	指標名	維持管理費に占める修繕費の割合
----	--------	-----	-----------------

