

# 事務事業評価表

## 1. 基本事項

作成日 令和02年06月11日(木)

事務事業		こども青少年課補助・連絡調整事務		担当課	川本市民生活課	担当係	福祉係	管理番号	3160	
第2次総合計画					事業区分	<input checked="" type="checkbox"/> 自治事務 <input type="checkbox"/> 法定受託事務 <div style="margin-left: 20px;">           対象拡大 有<input type="checkbox"/>            サービス拡充 有<input type="checkbox"/> </div>				
	行計政画分施野策別名	大項目	200006	みんなで創る協働のまち（協働・行政経営）		根拠法令 個別計画等	児童福祉法 深谷市こども医療費支給に関する条例 深谷市ひとり親家庭等医療費支給に関する条例 等			
		中項目	200002	将来に向けた持続可能なまちづくり						
		小項目	200003	行財政運営の推進						
事業概要		市民のかたを対象にこども・ひとり親医療事務、児童手当現況届受付事務及び本庁こども青少年課との連絡調整、取り次ぎを行うことにより、安定した行政サービスを提供するものである。								
目的 ※何のために		申請者の利便性の向上のため。								
対象 ※誰・何を対象に		市民のかた								
手段 ※どのように		こども・ひとり親医療事務など本庁こども青少年課との連絡調整、取り次ぎを行う。								
成果 ※何を求めるか		児童福祉の推進。								
執行体制		<input checked="" type="checkbox"/> 市職員 <input type="checkbox"/> 一部委託 <input type="checkbox"/> 全部委託 <input type="checkbox"/> 指定管理 <input type="checkbox"/> 市民ボランティア <input type="checkbox"/> NPO 民間団体 <input type="checkbox"/> その他（                      ）								
事務事業を構成する 予算事業		会計区分	款		項		目		細事業名	前年度決算額（円）
			00		00		00			0
			00		00		00			0
			00		00		00			0
			00		00		00			0
			00		00		00			0
本事業の 主な業務		・ こども、ひとり親医療事務							・	
		・ 児童手当現況届受付事務							・	
		・ こども青少年課との連絡調整							・	
		・							・	
		・							・	
		・							・	

## 2. 事業費（投入コスト）

単位：円

区 分		平成29年度	平成30年度	平成31年度	令和2年度	令和3年度	
年度別計画							
事業費	予算（現額）	0	0	0	0	0	
	決算額	0	0	0	0	0	
	国支出金	0	0	0	0	0	
	県支出金	0	0	0	0	0	
	地方債	0	0	0	0	0	
	他特定財源	0	0	0	0	0	
人件費	一般財源	0	0	0	0	0	
	従事職員数(人)	0.37	0.37	0.37	0.40	0.40	
	人件費相当試算 ※1	2,878,230	2,879,340	2,908,570	3,259,200	3,259,200	
(総事業費試算)		2,878,230	2,879,340	2,908,570	3,259,200	3,259,200	

※1 人件費相当額試算は、従事職員数に平均人件費を用いて試算したものです。



# 事務事業評価表

## 6. 所属長評価（今後の方向性）

事務事業	こども青少年課補助・連絡調整事務	担当課	川本市民生活課	担当係	福祉係	管理番号	3160
<b>■ ① 現状のまま継続</b> <input type="checkbox"/> ② 見直して継続  <input type="checkbox"/> ③ 拡充・重点化（コスト投入） <input type="checkbox"/> ④ 目的達成による終了 <input type="checkbox"/> ⑤ 廃止を検討			評価の内容説明 こども青少年課と連携を密にし、安定した行政サービスを提供できたため、現状のまま継続していく。				
			評価者	市民生活課長 中島 隆			

## 7. 改善改革プランと今後の課題

改善・改革案	
--------	--

## 8. 今後の課題(年度別計画等により実施する取り組み等)

今後の課題	
-------	--

## 9. 評価指標グラフ

区分	活動指標 1	指標名	こども医療費申請受付件数
----	--------	-----	--------------

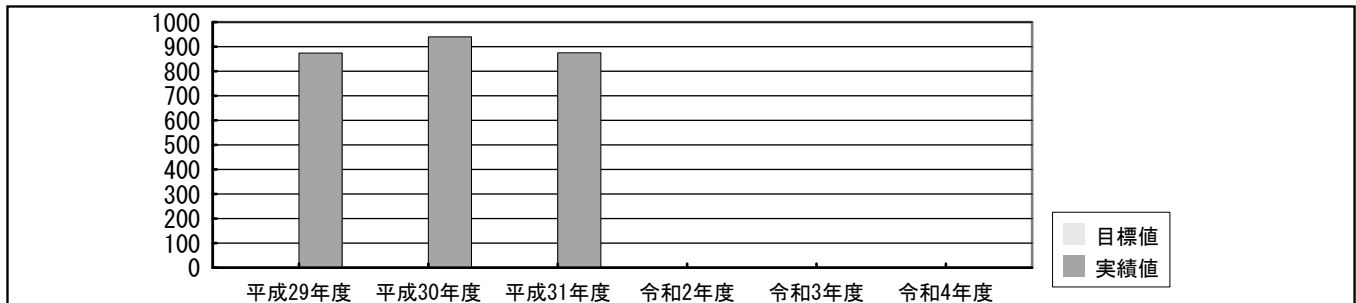

区分	活動指標 2	指標名	ひとり親医療費申請受付件数
----	--------	-----	---------------

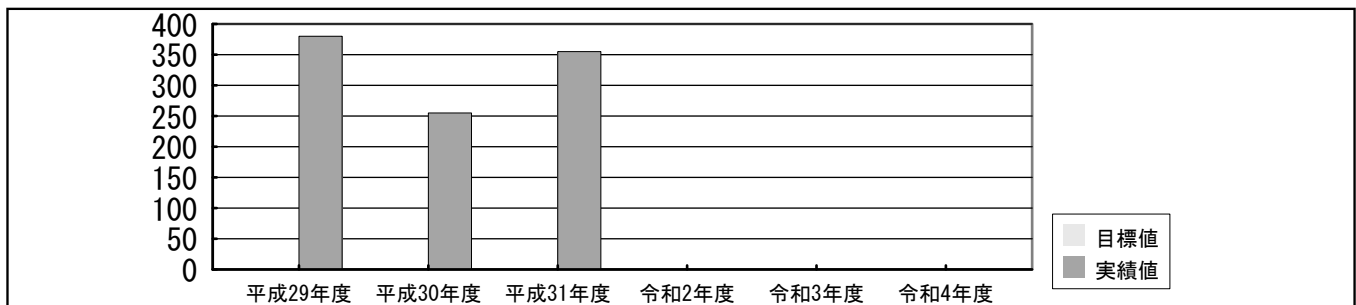

区分	活動指標 3	指標名	児童手当関係受付件数
----	--------	-----	------------

