

深谷グリーンパーク・パティオ

主要構造部緊急調査等業務委託

調査報告書



2025（令和7）年03月

株式会社 相和技術研究所

はじめに

深谷グリーンパーク内のアクアパラダイス・パティオは、1996（平成 08）年 07 月に営業を開始し、北関東最大級の屋内アミューズメントプール施設として近隣住民に親しまれているが、竣工後約 28 年が経過した 2024 年 11 月にプール場内の落下防止ネットに落下物が発見されたことにより、同年 11 月 17 日から臨時休館として安全確認点検を実施することになった。

本報告書は、その安全確認点検の一環として、2025（令和 07）年 02 月～03 月に実施した以下 4 点の調査結果を取りまとめたものである。

- ① キャットウォークからの近接目視、触手調査
- ② デジカメ望遠撮影によるプールサイドからの部材下面調査
- ③ 吊り足場からの近接調査
- ④ ドローンによる外部からの窓枠および屋根接続部調査

目次

1. 調査概要	1
1.1 調査目的	1
1.2 調査位置図	1
1.3 調査対象	1
1.4 調査者	2
1.5 調査工程	2
2. 調査方法	3
2.1 キャットウォークからの近接目視、触手調査	3
2.2 デジカメ望遠撮影によるプールサイドからの部材下面調査	6
2.3 吊り足場からの近接調査	7
2.4 ドローンによる外部からの窓枠および屋根接続部調査	8
3. 調査結果	9
4. 巻末資料	10
5. まとめ	11

1. 調査概要

1.1 調査目的

深谷グリーンパーク内のアクアパラダイス・パティオは、1996（平成 08）年 07 月に営業を開始し、北関東最大級の屋内アミューズメントプール施設として近隣住民に親しまれているが、2024 年 11 月にプール場内の落下防止ネットに金属屋根部材の一部と思われる鋼製落下物が発見されたことにより、同年 11 月 17 日から臨時休館として安全確認点検を実施することになった。本調査は、落下した鋼製部材と同様、同等な危険性のある部材の有無を調査し、今後の補修および安全対策の基礎資料に資することを目的として実施したものである。

1.2 調査位置図

調査位置を、写真-1 に示す。



写真-1 調査位置図

1.3 調査対象

名称：深谷グリーンパーク／アクアパラダイス・パティオ（屋内アミューズメントプール）
（以下、パティオと略す）

住所：埼玉県深谷市榎合 763

電話：048-574-5000

調査対象となったパティオの外観と、内観の代表的な写真を、写真-2～写真-3 に示す。



写真-2 パティオ外観



写真-3 パティオ内観

1.4 調査者

株式会社相和技術研究所：担当 設計本部／第4設計部 西山健一
 協力業者：三協株式会社 佐藤 登
 総合非破壊検査株式会社 石橋 良太

1.5 調査工程

調査の実施工程表を、表-1に示す。

表-1 調査実施工程表

	2025年2月																													
	01 土	02 日	03 月	04 火	05 水	06 木	07 金	08 土	09 日	10 月	11 火	12 水	13 木	14 金	15 土	16 日	17 月	18 火	19 水	20 木	21 金	22 土	23 日	24 月	25 火	26 水	27 木	28 金		
①																														
②																														
③吊り足場 仮設																														
③																														
④																														

	2025年3月																																
	01 土	02 日	03 月	04 火	05 水	06 木	07 金	08 土	09 日	10 月	11 火	12 水	13 木	14 金	15 土	16 日	17 月	18 火	19 水	20 木	21 金	22 土	23 日	24 月	25 火	26 水	27 木	28 金	29 土	30 日	31 月		
①																																	
②																																	
③吊り足場 仮設																																	
③																																	
④																																	

※) 表中、①～④については後述する

①キャットウォークからの調査 ②地上からの望遠調査 ③吊り足場上からの調査 ④ドローンによる調査

2. 調査方法

調査は、調査目的に応じて、表-2に示す4とおりの方法で実施した。各調査方法については、後述する。

表-2 調査方法一覧表

調査方法	調査目的
①キャットウォークからの目視調査	メインプール、サブプールにおいてキャットウォークから目視可能な範囲の調査を行った。調査結果は吊り足場仮設による近接二次調査実施箇所選定のための資料とした。
②デジカメ望遠撮影によるプールサイドからの部材下面調査	キャットウォークからの目視観察は部材下面が死角となり観察できないため、プール床面から望遠カメラを用いて部材下面の変状を確認した。
③ 吊り足場からの近接調査	① 及び②の調査から近接詳細調査が必要と判断された箇所に吊り足場を設置し、近接目視、触手、更にはウレタン材の局部除去を行って部材構成、部材形状、腐食、接合状況等の確認を行った。 また、室内排水柵周辺の状況も確認するために吊り足場を仮設し、近接調査を行った。
④ドローンによる外部からの窓枠および接続部調査	室内からの調査で、屋根開口部建具廻りの変状が確認されたため、外部からドローン撮影による調査を実施した。調査は建具廻りの他メインプール、サブプール屋根接続部の状態も確認した。

2.2 キャットウォークからの目視調査

メインプール、サブプールにおいて、写真-4、写真-5に示すキャットウォークから視認できる範囲の目視調査を実施した。キャットウォークからの調査対象範囲を、図-1に示す。なお、調査は、鋼材の腐食に止まらず、ボルトの緩みや抜け落ちの有無についても実施した。検出した危険箇所は、写真撮影を行って発生位置を図面に記録した。キャットウォークからの調査結果は、近接調査用吊り足場仮設箇所選定のための資料とした。キャットウォークからの調査状況の写真を、写真-6～写真-8に示す。



写真-4 キャットウォーク



写真-5 キャットウォーク

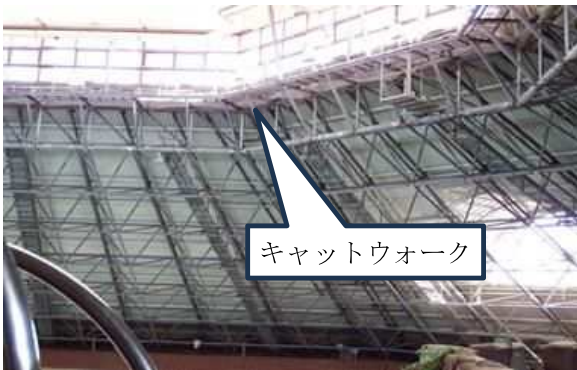

図-1 キャットウォークからの調査対象範囲図



写真-6 キャットウォークからの調査状況

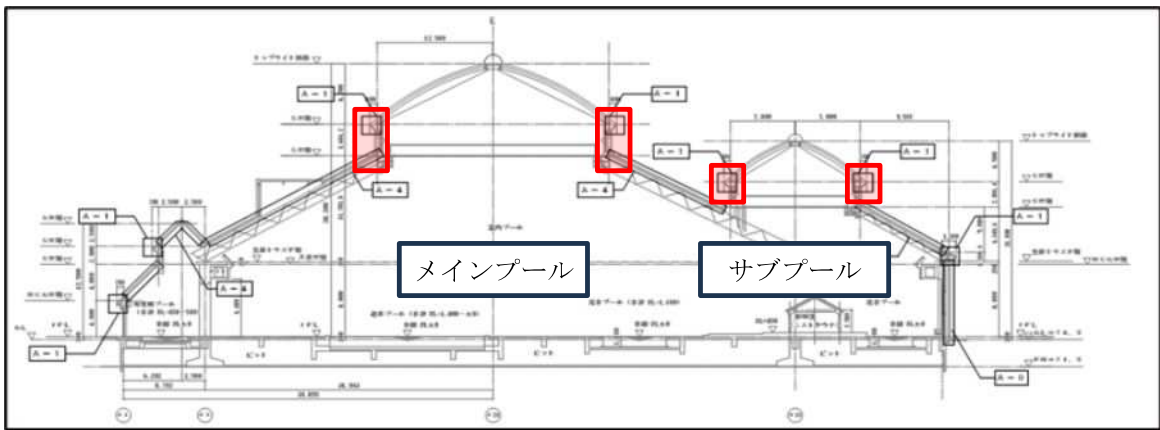

写真-7 キャットウォークからの調査状況

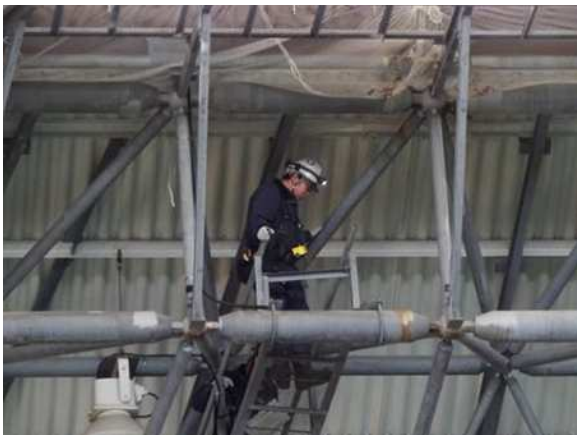

写真-8 キャットウォークからの調査状況

2.3 デジカメ望遠撮影によるプールサイドからの部材下面調査

キャットウォークからの調査で死角となる部材下面の状況は、プールサイドから 2,000mm 望遠カメラを用いて詳細に調査を行った。撮影に使用した自動雲台搭載 2,000mm 望遠カメラを写真-9 に、望遠カメラによる撮影画像の一例を写真-10、写真-11 に示す。また、プールサイドからの望遠カメラによる調査対象範囲を、図-1 に示す。検出した危険箇所は、キャットウォークからの近接目視調査と同様、写真撮影を行って発生位置を図面に記録した。



写真-9 撮影に使用した自動雲台搭載 2,000mm 望遠カメラ



写真-10 キャットウォーク下面通常撮影



写真-11 同位置の接写撮影画像

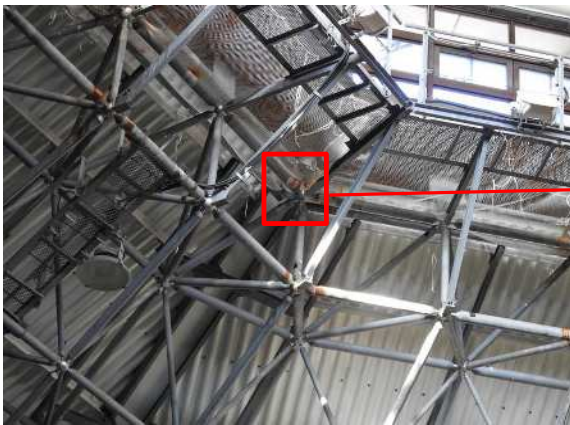

図-2 望遠カメラによる調査対象範囲

2.4 吊り足場からの近接調査

ここまで記載したキャットウォークからの目視調査および2,000mm望遠カメラによる調査で危険性が高いと判断された3箇所に吊り足場を仮設して、近接調査を行った。さらに排水柵の状況を確認するために排水柵近傍にも別途吊り足場を仮設した(No.4)。吊り足場上からの調査では発泡ウレタンの局部除去を行って、部材形状、部材構成、結合方法、腐食状況の調査を行った。調査終了後は発泡ウレタンスプレーで原形復旧した。吊り足場仮設位置を、図-3に示す。

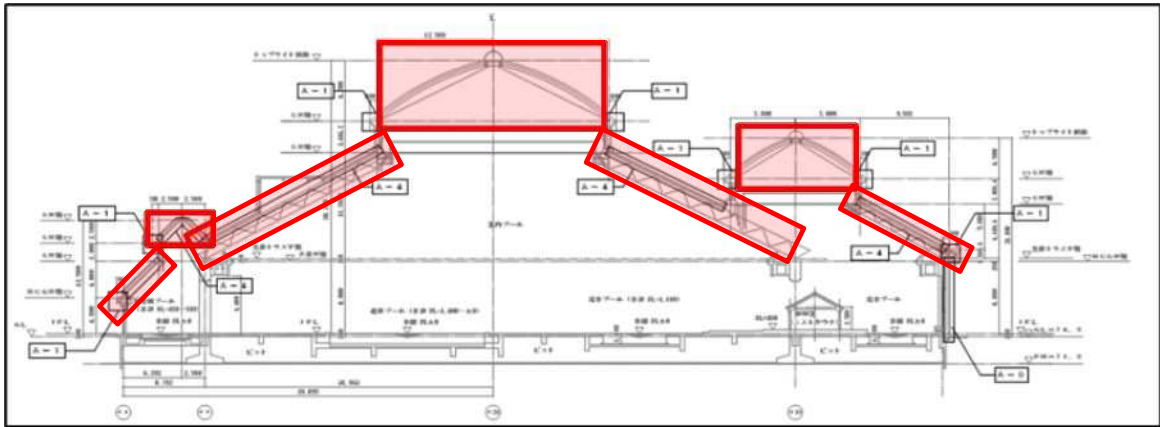

図-3 吊り足場仮設位置図

2.5 ドローンによる外部からの窓枠および屋根接続部調査

2.2 で実施したキャットウォークや吊り足場からの点検において、金属屋根の東西南北に設置されている窓枠にも腐食による孔食などが確認された。従って、ドローンを使用した外部からの調査も行うこととした。ドローン撮影では、メインプールとサブプール屋根の接続部についても、撮影を行った。ドローンによる撮影位置を図-4、ドローン離着陸場を写真-12、ドローンによる空撮状況を写真-13に示す。

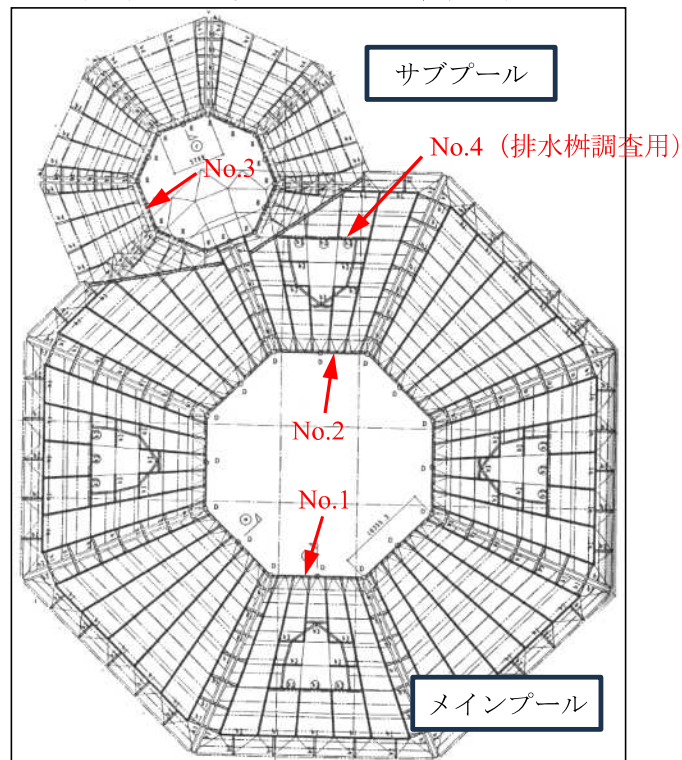

図-4 ドローンによる撮影位置図



写真-12 ドローン離着陸場

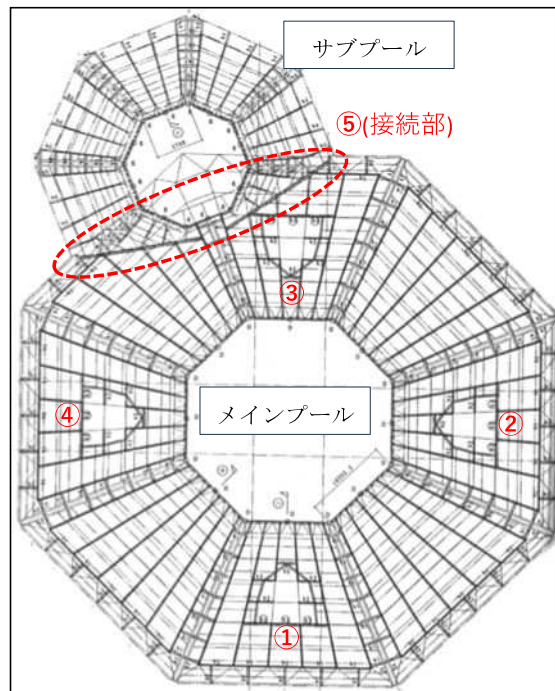

写真-13 ドローンによる空撮状況





3. 調査結果

調査結果は、調査方法ごとに取りまとめて、巻末資料として添付する。なお、目視調査の評価は、調査方法によらず、発錆の有無、変形・損傷の有無を3段階（無し、軽微、重度）で表-3 のとおり整理して、写真台帳に記載した。表-4 に、表-3 に基づく評価の一例を示す。

表-3 目視調査評価表

変状の種類	3段階評価
【発錆の有無】	<input type="checkbox"/> 無し：発錆がない <input type="checkbox"/> 軽微：点錆またはもらい錆で断面欠損などがなく、構造上問題なし <input type="checkbox"/> 重度：腐食が著しく、断面欠損や層状はく離などが生じている
【変形・損傷の有無】	<input type="checkbox"/> 無し：問題がない <input type="checkbox"/> 軽微：腐食はあるが軽微であり、変形や損傷もなく構造上問題なし <input type="checkbox"/> 重度：腐食、変形・損傷が著しく、構造上の問題がある

表-4 目視調査評価の一例

参考画像	評価例
	【発錆の有無】 ■軽微 【変形・損傷の有無】 ■無し
	【発錆の有無】 ■重度 【変形・損傷の有無】 ■軽微
	【発錆の有無】 ■重度 【変形・損傷の有無】 ■重度
	【発錆の有無】 ■重度 【変形・損傷の有無】 ■重度

4. 巻末資料

調査結果は、調査方法ごとに取りまとめて、巻末に添付する。

4.1 キャットウォークからの調査結果

4.2 地上からの調査結果

4.3 吊り足場上からの調査結果

4.4 ドローンによる調査結果

5. まとめ

5-1. 劣化状況の確認

今回の調査では、先般発生した大プール室内天井からの落下物事故の原因を追究し、落下物事故が今後も発生する可能性について構造部材等の劣化状況を確認した上で、落下物等による危険性を判断し、改修方法について検討を加えるものである。

現地調査では、①キャットウォークからの調査、②望遠カメラによる調査、③仮設足場からの近接調査、④ドローンによる外部調査を行った。調査結果については別途資料による報告を参照とする。劣化状況の概略について以下に示す。

1) 金属屋根部材

- ・内部から目視した状況では金属屋根及び塗装に大きな損傷等は見られないため、今回の改修は不要と判断する。

2) 屋根下地構造トラス

- ・キャットウォーク、望遠カメラ等により確認した状況では塗膜（亜鉛メッキ）表面の錆または錆汚れが発生しているが、大きな部材の落下の懸念は少ないと判断する。
- ・錆、汚れの原因は外装パネルからの雨漏り、窓ガラス面の結露水の影響と考えられる。錆、汚れの除去、塗膜の補修等の改修が必要と判断する。

3) トラス上部幕屋根支持用構造部材

- ・幕屋根を支持する鉄骨柱の柱脚部分に錆が発生し、劣化が著しい。
- ・錆、汚れの原因は外装パネルからの雨漏りの影響と考えられる。錆の進行が進むと鉄骨部材の欠損につながり、耐震性・耐久性の低下を招くことになるため補修・補強が必要となる。錆、汚れの除去、塗膜の補修等の改修、及び錆の発生による劣化が激しい部分、特に柱脚部分等については構造的な補強を行う必要があると判断する。

4) 上記構造部材用の外装パネル

- ・パネルジョイント部のシーリングが劣化しており、止水性能が機能していないためジョイント部分から漏水がみられる。外装パネル表面の塗装も劣化がみられると共にジョイント部分に錆による穴があいてしまった所もある。
- ・室内の鉄骨部材の発錆や腐食の原因となっている雨漏りは外装パネルの劣化に起因していると考えられる。また、ジョイントからの漏水が窓下台の支持部材と断熱材の間に入り込み、支持部材を腐食させ今回の落下物となった可能性が高い。
- ・外装パネルの改修し、止水性能の回復が必要と考えられる。

5) 屋根取り合い部雨樋

- ・金属製の雨樋は部分的に錆等による腐食がみられる。また、取り合い部分のシーリングは劣化しており、止水性能は機能していない。腐食部分や取り合い部分から内部に漏水により化粧

仕上材の繊維系ボードが含水し、強度を低下させたものとする。

- ・雨樋部分の補修、取替えまたは塗膜系防水材にて防水性能を回復させる。取り合いシーリングを改修する。樋の化粧仕上材を取り換えるなどの改修が必要である。

5-2. 落下物の原因の考察

先般の落下物 A については外装パネルの支持部材が外装パネル取り合い部のシーリングが劣化したことによる漏水に起因して腐食が発生し、部材の重さに耐えきれず断熱材の発泡ウレタン吹付材と共に剥がれ落ちたものと推察される。また、落下物 B については屋根取り合い部に設けた雨樋の化粧仕上材の繊維系ボードが樋からの雨漏りによって劣化し、自重に耐えられずに崩れ落ちたものと思われる。いずれの落下物も重量があるため、プール利用者がいる状況で高所から落下した場合はけが等のリスクがかなり高いと考えられる。従って、プールの開放に際しては現状をふまえた改修工事を行う必要があると判断する。

5-3. 改修方法の検討

1) 建築的な改修計画

- ① トラス上部金属部材の発錆原因の解決（外装パネル改修）
- ② 発錆、腐食した部材の取り換え
- ③ 錆の除去と再塗装
- ④ 雨樋の漏水対策と仕上材の取り換え
- ⑤ 落下物による危険防止対策の強化

2) 構造的な改修計画

- ① 錆が軽微な箇所：ケレン及び耐候性塗料の塗布
- ② 錆の進行により層状となっている箇所：剥離部を除去、補強プレートによるプレート厚減少の補強及び耐候性塗料の塗布

5-4. 今後の方策

以上をふまえ、今後の落下物等による事故発生を未然に防ぐためには先に示した改修検討を基に改修工事に向けた設計を行う必要があると考える。

今回の調査は落下物事故の原因を探るために緊急で行った部分的な調査から、対策となる改修方法の検討を行っている。従って今後行う改修設計においては、現地状況の全体的な確認と施工方法、仮設計画などの詳細検討を行う必要がある。また、改修する範囲や規模によっては工事費と工期が増えることも考慮しておく必要がある。

以上





3. 調査結果

調査結果は、調査方法ごとに取りまとめて、巻末資料として添付する。なお、目視調査の評価は、調査方法によらず、発錆の有無、変形・損傷の有無を3段階（無し、軽微、重度）で表-3 のとおり整理して、写真台帳に記載した。表-4 に、表-3 に基づく評価の一例を示す。

表-3 目視調査評価表

変状の種類	3段階評価
【発錆の有無】	<input type="checkbox"/> 無し：発錆がない <input type="checkbox"/> 軽微：点錆またはもらい錆で断面欠損などがなく、構造上問題なし <input type="checkbox"/> 重度：腐食が著しく、断面欠損や層状はく離などが生じている
【変形・損傷の有無】	<input type="checkbox"/> 無し：問題がない <input type="checkbox"/> 軽微：腐食はあるが軽微であり、変形や損傷もなく構造上問題なし <input type="checkbox"/> 重度：腐食、変形・損傷が著しく、構造上の問題がある

表-4 目視調査評価の一例

参考画像	評価例
	【発錆の有無】 <input checked="" type="checkbox"/> 軽微 【変形・損傷の有無】 <input checked="" type="checkbox"/> 無し
	【発錆の有無】 <input checked="" type="checkbox"/> 重度 【変形・損傷の有無】 <input checked="" type="checkbox"/> 軽微
	【発錆の有無】 <input checked="" type="checkbox"/> 重度 【変形・損傷の有無】 <input checked="" type="checkbox"/> 重度
	【発錆の有無】 <input checked="" type="checkbox"/> 重度 【変形・損傷の有無】 <input checked="" type="checkbox"/> 重度

令和 7 年 2 月 10 日

目視検査報告書

総合非破壊検査株式会社
東京都台東区元浅草3-13-12
検査員 石橋 良太

客 先	三協株式会社 殿	工 事 名 称	深谷グリーンパーク パティオ金属屋根腐食調査
測定年月日	自 令和 7 年 2 月 5 日 至 令和 7 年 2 月 日	工 事 番 号	

適用法規及び基準	測 定 条 件			
<input type="checkbox"/> 電気事業法 <input type="checkbox"/> ガス事業法 <input type="checkbox"/> 高圧ガス保安法 <input type="checkbox"/> 消 防 法 <input checked="" type="checkbox"/> NDIS-3414 (2014) (目視試験方法)	観 察 方 法	<input checked="" type="checkbox"/> 直接目視 <input type="checkbox"/> 間接目視 <input type="checkbox"/> 写真観察 <input type="checkbox"/> ビデオ観察	補 助 具	<input type="checkbox"/> ルーペ <input type="checkbox"/> マイクロスコープ <input type="checkbox"/> ファイバースコープ <input type="checkbox"/> ビデオカメラ
	材 質	—	観 察 面 照 度	500 lx以上
	公 称 厚 さ	— mm	検 出 対 象 事 項	<input checked="" type="checkbox"/> 表面きず <input checked="" type="checkbox"/> 腐食 <input checked="" type="checkbox"/> 変形 <input type="checkbox"/>
合 否 判 定 基 準	表 面 状 態	<input checked="" type="checkbox"/> 圧延肌のまま <input type="checkbox"/> グラインダー仕上げ <input checked="" type="checkbox"/> 塗膜付き		
測 定 結 果	<input type="checkbox"/> 合 格 <input type="checkbox"/> 不 合 格 <input checked="" type="checkbox"/> 別 紙 記 載			

検査結果概要

重度判定箇所記載ページ

- | | |
|-----------|-------|
| ㉔:P4, 5 | ㉕:P59 |
| ㉕:P7 | ㉖:P59 |
| ㉖:P8 | ㉗:P59 |
| ㉗:P10 | ㉘:P60 |
| ㉘:P13 | |
| ㉙:P13 | |
| ㉚:P15 | |
| ㉛:P20 | |
| ㉜:P22 | |
| ㉝:P25 | |
| ㉞:P29 | |
| ㉟:P35 | |
| ㊱:P37 | |
| ㊲:P39 | |
| ㊳:P39, 40 | |
| ㊴:P41, 42 | |
| ㊵:P45 | |
| ㊶:P51 | |
| ㊷:P56 | |
| ㊸:P57 | |
| ㊹:P58 | |

目視検査異常部検出位置詳細図

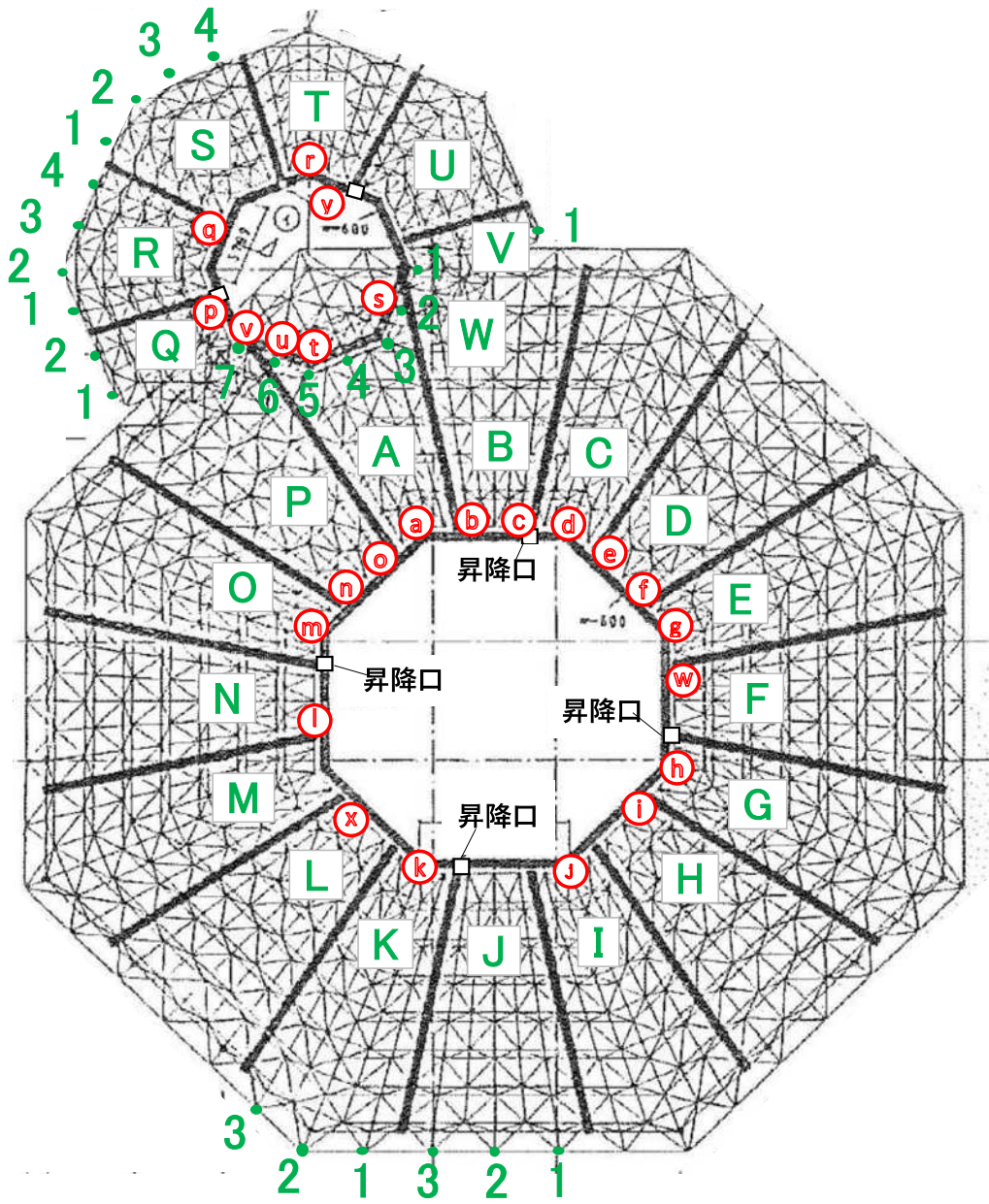

重度判定箇所: (a) ~ (y)

目視検査 写真記録

撮影位置

A-1～A-2 下部

発錆の有無

無し 軽微 重度

変形・損傷の有無

無し 軽微 重度

その他の異状



撮影位置

A-2～A-3 下部

発錆の有無

無し 軽微 重度

変形・損傷の有無

無し 軽微 重度

その他の異状



撮影位置

A-3～B-1 下部

発錆の有無

無し 軽微 重度

変形・損傷の有無

無し 軽微 重度

その他の異状



目視検査 写真記録

<p>撮影位置 A-3～B-1 B-1側ベース</p> <p>発錆の有無 <input type="checkbox"/>無し <input checked="" type="checkbox"/>軽微 <input type="checkbox"/>重度</p> <p>変形・損傷の有無 <input checked="" type="checkbox"/>無し <input type="checkbox"/>軽微 <input type="checkbox"/>重度</p> <p>その他の異状</p>	 <p>A close-up photograph of a metal base where a large pipe or duct enters. The base shows significant rust and corrosion, particularly around the entry point.</p>
<p>撮影位置 A-1～A-3キャットウォーク</p> <p>発錆の有無 <input type="checkbox"/>無し <input checked="" type="checkbox"/>軽微 <input type="checkbox"/>重度</p> <p>変形・損傷の有無 <input checked="" type="checkbox"/>無し <input type="checkbox"/>軽微 <input type="checkbox"/>重度</p> <p>その他の異状</p>	 <p>A photograph showing a complex network of metal pipes and structural beams, likely a catwalk or maintenance platform. The metal surfaces appear clean and free of rust.</p>
<p>撮影位置 a A-2 グローブ上</p> <p>発錆の有無 <input type="checkbox"/>無し <input type="checkbox"/>軽微 <input checked="" type="checkbox"/>重度</p> <p>変形・損傷の有無 <input type="checkbox"/>無し <input type="checkbox"/>軽微 <input checked="" type="checkbox"/>重度</p> <p>その他の異状 トッププレート部腐食、欠損有り</p>	 <p>A photograph of an industrial glove area. A yellow circle highlights a top plate that is heavily corroded and damaged. The surrounding metal surfaces also show signs of rust.</p>

目視検査 写真記録

<p>撮影位置 a A-2 グローブ下</p> <p>発錆の有無 <input type="checkbox"/>無し <input type="checkbox"/>軽微 <input checked="" type="checkbox"/>重度</p> <p>変形・損傷の有無 <input type="checkbox"/>無し <input type="checkbox"/>軽微 <input checked="" type="checkbox"/>重度</p> <p>その他の異状 ワッパ一部腐食、欠損有り</p>	
<p>撮影位置 B-1～B-2 下部</p> <p>発錆の有無 <input checked="" type="checkbox"/>無し <input type="checkbox"/>軽微 <input type="checkbox"/>重度</p> <p>変形・損傷の有無 <input checked="" type="checkbox"/>無し <input type="checkbox"/>軽微 <input type="checkbox"/>重度</p> <p>その他の異状</p>	
<p>撮影位置 B-2～B-3 下部</p> <p>発錆の有無 <input checked="" type="checkbox"/>無し <input type="checkbox"/>軽微 <input type="checkbox"/>重度</p> <p>変形・損傷の有無 <input checked="" type="checkbox"/>無し <input type="checkbox"/>軽微 <input type="checkbox"/>重度</p> <p>その他の異状</p>	

目視検査 写真記録

撮影位置

B-3～C-1 下部

発錆の有無

無し 軽微 重度

変形・損傷の有無

無し 軽微 重度

その他の異状



撮影位置

B-3～C-1 雨水配管

発錆の有無

無し 軽微 重度

変形・損傷の有無

無し 軽微 重度

その他の異状



撮影位置

B-3～C-1 雨水配管

発錆の有無

無し 軽微 重度

変形・損傷の有無

無し 軽微 重度

その他の異状



目視検査 写真記録

<p>撮影位置 B-1～B-3 キャットウォーク</p> <p>発錆の有無 <input type="checkbox"/>無し <input checked="" type="checkbox"/>軽微 <input type="checkbox"/>重度</p> <p>変形・損傷の有無 <input checked="" type="checkbox"/>無し <input type="checkbox"/>軽微 <input type="checkbox"/>重度</p> <p>その他の異状</p>	
<p>撮影位置 b B-1 グローブ上</p> <p>発錆の有無 <input type="checkbox"/>無し <input type="checkbox"/>軽微 <input checked="" type="checkbox"/>重度</p> <p>変形・損傷の有無 <input type="checkbox"/>無し <input type="checkbox"/>軽微 <input checked="" type="checkbox"/>重度</p> <p>その他の異状 ボルト部発錆有り トッププレート部腐食、欠損有り</p>	
<p>撮影位置 B-3 グローブ上</p> <p>発錆の有無 <input type="checkbox"/>無し <input checked="" type="checkbox"/>軽微 <input type="checkbox"/>重度</p> <p>変形・損傷の有無 <input type="checkbox"/>無し <input checked="" type="checkbox"/>軽微 <input type="checkbox"/>重度</p> <p>その他の異状 トッププレート部 一部腐食、欠損有り</p>	

目視検査 写真記録

<p>撮影位置 C</p> <p>B-3 グローブ上 右側屋根(c)</p> <p>発錆の有無 <input type="checkbox"/>無し <input type="checkbox"/>軽微 <input checked="" type="checkbox"/>重度</p> <p>変形・損傷の有無 <input type="checkbox"/>無し <input type="checkbox"/>軽微 <input checked="" type="checkbox"/>重度</p> <p>その他の異状 Cチャンネル部腐食有り</p>	
<p>撮影位置 C-1～C-2 下部</p> <p>発錆の有無 <input checked="" type="checkbox"/>無し <input type="checkbox"/>軽微 <input type="checkbox"/>重度</p> <p>変形・損傷の有無 <input checked="" type="checkbox"/>無し <input type="checkbox"/>軽微 <input type="checkbox"/>重度</p> <p>その他の異状 C-2ベースプレート付近に漏水</p>	
<p>撮影位置 C-2 ベースプレート</p> <p>発錆の有無 <input type="checkbox"/>無し <input checked="" type="checkbox"/>軽微 <input type="checkbox"/>重度</p> <p>変形・損傷の有無 <input checked="" type="checkbox"/>無し <input type="checkbox"/>軽微 <input type="checkbox"/>重度</p> <p>その他の異状 漏水</p>	

目視検査 写真記録

撮影位置

C-1～C-2 雨水配管

発錆の有無

無し 軽微 重度

変形・損傷の有無

無し 軽微 重度

その他の異状



撮影位置

C-2～C-3 下部

発錆の有無

無し 軽微 重度

変形・損傷の有無

無し 軽微 重度

その他の異状



撮影位置

C-3～D-1 下部

発錆の有無

無し 軽微 重度

変形・損傷の有無

無し 軽微 重度

その他の異状



目視検査 写真記録

<p>撮影位置 C-1～C-3 キャットウォーク</p> <p>発錆の有無 <input type="checkbox"/>無し <input checked="" type="checkbox"/>軽微 <input type="checkbox"/>重度</p> <p>変形・損傷の有無 <input checked="" type="checkbox"/>無し <input type="checkbox"/>軽微 <input type="checkbox"/>重度</p> <p>その他の異状</p>	
<p>撮影位置 C-2 グローブ上</p> <p>発錆の有無 <input type="checkbox"/>無し <input checked="" type="checkbox"/>軽微 <input type="checkbox"/>重度</p> <p>変形・損傷の有無 <input type="checkbox"/>無し <input checked="" type="checkbox"/>軽微 <input type="checkbox"/>重度</p> <p>その他の異状 トッププレート部 一部腐食、欠損有り</p>	
<p>撮影位置 d C-2 グローブ下</p> <p>発錆の有無 <input type="checkbox"/>無し <input type="checkbox"/>軽微 <input checked="" type="checkbox"/>重度</p> <p>変形・損傷の有無 <input type="checkbox"/>無し <input type="checkbox"/>軽微 <input checked="" type="checkbox"/>重度</p> <p>その他の異状 ワッパ部腐食、欠損有り</p>	

目視検査 写真記録

撮影位置

D-1～D-2 下部

発錆の有無

無し 軽微 重度

変形・損傷の有無

無し 軽微 重度

その他の異状



撮影位置

D-1～D-2 雨水配管

発錆の有無

無し 軽微 重度

変形・損傷の有無

無し 軽微 重度

その他の異状

アングル欠損



撮影位置

D-2～D-3 下部

発錆の有無

無し 軽微 重度

変形・損傷の有無

無し 軽微 重度

その他の異状



目視検査 写真記録

撮影位置

D-2～D-3 雨水配管

発錆の有無

無し 軽微 重度

変形・損傷の有無

無し 軽微 重度

その他の異状

アングル欠損



撮影位置

D-3～E-1 下部

発錆の有無

無し 軽微 重度

変形・損傷の有無

無し 軽微 重度

その他の異状



撮影位置

D-1～D-3 キャットウォーク

発錆の有無

無し 軽微 重度



変形・損傷の有無

無し 軽微 重度

その他の異状



目視検査 写真記録

<p>撮影位置 e</p> <p style="padding-left: 20px;">D-1 グローブ上</p> <p>発錆の有無 <input type="checkbox"/>無し <input checked="" type="checkbox"/>軽微 <input type="checkbox"/>重度</p> <p>変形・損傷の有無 <input type="checkbox"/>無し <input type="checkbox"/>軽微 <input checked="" type="checkbox"/>重度</p> <p>その他の異状 ボルト発錆有り トッププレート部腐食、欠損有り</p>	
<p>撮影位置 f</p> <p style="padding-left: 20px;">D-3 グローブ上</p> <p>発錆の有無 <input type="checkbox"/>無し <input type="checkbox"/>軽微 <input checked="" type="checkbox"/>重度</p> <p>変形・損傷の有無 <input type="checkbox"/>無し <input type="checkbox"/>軽微 <input checked="" type="checkbox"/>重度</p> <p>その他の異状 トッププレート部腐食、欠損有り</p>	
<p>撮影位置 f</p> <p style="padding-left: 20px;">D-3 グローブ上 左側屋根</p> <p>発錆の有無 <input type="checkbox"/>無し <input type="checkbox"/>軽微 <input checked="" type="checkbox"/>重度</p> <p>変形・損傷の有無 <input type="checkbox"/>無し <input type="checkbox"/>軽微 <input checked="" type="checkbox"/>重度</p> <p>その他の異状 Cチャンネル発錆有り</p>	

目視検査 写真記録

撮影位置

E-1～E-2 下部

発錆の有無

無し 軽微 重度

変形・損傷の有無

無し 軽微 重度

その他の異状



撮影位置

E-1～E-2 雨水配管

発錆の有無

無し 軽微 重度

変形・損傷の有無

無し 軽微 重度

その他の異状

アングル欠損



撮影位置

E-2～E-3 下部

発錆の有無

無し 軽微 重度

変形・損傷の有無

無し 軽微 重度

その他の異状



目視検査 写真記録

<p>撮影位置 E-3～F-1 下部</p> <p>発錆の有無 <input checked="" type="checkbox"/>無し <input type="checkbox"/>軽微 <input type="checkbox"/>重度</p> <p>変形・損傷の有無 <input checked="" type="checkbox"/>無し <input type="checkbox"/>軽微 <input type="checkbox"/>重度</p> <p>その他の異状</p>	
<p>撮影位置 E-1～E-3 キャットウォーク</p> <p>発錆の有無 <input type="checkbox"/>無し <input checked="" type="checkbox"/>軽微 <input type="checkbox"/>重度</p> <p>変形・損傷の有無 <input checked="" type="checkbox"/>無し <input type="checkbox"/>軽微 <input type="checkbox"/>重度</p> <p>その他の異状</p>	
<p>撮影位置 g E-2 グローブ上</p> <p>発錆の有無 <input type="checkbox"/>無し <input type="checkbox"/>軽微 <input checked="" type="checkbox"/>重度</p> <p>変形・損傷の有無 <input type="checkbox"/>無し <input type="checkbox"/>軽微 <input checked="" type="checkbox"/>重度</p> <p>その他の異状 トッププレート部腐食、欠損有り</p>	

目視検査 写真記録

撮影位置

F-1～F-2 下部

発錆の有無

無し 軽微 重度

変形・損傷の有無

無し 軽微 重度

その他の異状



撮影位置

F-1～F-2 雨水配管

発錆の有無

無し 軽微 重度

変形・損傷の有無

無し 軽微 重度

その他の異状



撮影位置

F-2～F-3 下部

発錆の有無

無し 軽微 重度

変形・損傷の有無

無し 軽微 重度

その他の異状



目視検査 写真記録

撮影位置

F-2～F-3 雨水配管

発錆の有無

無し 軽微 重度

変形・損傷の有無

無し 軽微 重度

その他の異状



撮影位置

F-3～G-1 下部

発錆の有無

無し 軽微 重度

変形・損傷の有無

無し 軽微 重度

その他の異状



撮影位置

F-1～F-3 キャットウォーク

発錆の有無

無し 軽微 重度

変形・損傷の有無

無し 軽微 重度

その他の異状



目視検査 写真記録

撮影位置

F-1 グローブ上

発錆の有無

無し 軽微 重度

変形・損傷の有無

無し 軽微 重度

その他の異状



撮影位置

F-3 グローブ上

発錆の有無

無し 軽微 重度

変形・損傷の有無

無し 軽微 重度

その他の異状



撮影位置

G-1~G-2 下部

発錆の有無

無し 軽微 重度

変形・損傷の有無

無し 軽微 重度

その他の異状



目視検査 写真記録

撮影位置

G-1～G-2 雨水配管

発錆の有無

無し 軽微 重度

変形・損傷の有無

無し 軽微 重度

その他の異状



撮影位置

G-2～G-3 下部

発錆の有無

無し 軽微 重度

変形・損傷の有無

無し 軽微 重度

その他の異状



撮影位置

G-3～H-1 下部

発錆の有無

無し 軽微 重度

変形・損傷の有無

無し 軽微 重度

その他の異状



目視検査 写真記録

<p>撮影位置 G-1～G-3 キャットウォーク</p> <p>発錆の有無 <input type="checkbox"/>無し <input checked="" type="checkbox"/>軽微 <input type="checkbox"/>重度</p> <p>変形・損傷の有無 <input checked="" type="checkbox"/>無し <input type="checkbox"/>軽微 <input type="checkbox"/>重度</p> <p>その他の異状</p>	
<p>撮影位置 h G-2 グローブ上</p> <p>発錆の有無 <input type="checkbox"/>無し <input checked="" type="checkbox"/>軽微 <input type="checkbox"/>重度</p> <p>変形・損傷の有無 <input type="checkbox"/>無し <input type="checkbox"/>軽微 <input checked="" type="checkbox"/>重度</p> <p>その他の異状 ボルト部発錆有り トッププレート部 一部腐食、欠損有り</p>	
<p>撮影位置 H-1～H-2 下部</p> <p>発錆の有無 <input checked="" type="checkbox"/>無し <input type="checkbox"/>軽微 <input type="checkbox"/>重度</p> <p>変形・損傷の有無 <input checked="" type="checkbox"/>無し <input type="checkbox"/>軽微 <input type="checkbox"/>重度</p> <p>その他の異状</p>	

目視検査 写真記録

撮影位置

H-1～H-2 雨水配管

発錆の有無

無し 軽微 重度

変形・損傷の有無

無し 軽微 重度

その他の異状



撮影位置

H-2～H-3 下部

発錆の有無

無し 軽微 重度

変形・損傷の有無

無し 軽微 重度

その他の異状



撮影位置

H-2～H-3 雨水配管

発錆の有無

無し 軽微 重度

変形・損傷の有無

無し 軽微 重度

その他の異状



目視検査 写真記録

<p>撮影位置 H-3～I-1 下部</p> <p>発錆の有無 <input checked="" type="checkbox"/>無し <input type="checkbox"/>軽微 <input type="checkbox"/>重度</p> <p>変形・損傷の有無 <input checked="" type="checkbox"/>無し <input type="checkbox"/>軽微 <input type="checkbox"/>重度</p> <p>その他の異状</p>	
<p>撮影位置 H-1～H-3 キャットウォーク</p> <p>発錆の有無 <input type="checkbox"/>無し <input checked="" type="checkbox"/>軽微 <input type="checkbox"/>重度</p> <p>変形・損傷の有無 <input checked="" type="checkbox"/>無し <input type="checkbox"/>軽微 <input type="checkbox"/>重度</p> <p>その他の異状</p>	
<p>撮影位置 i H-1 グローブ上</p> <p>発錆の有無 <input type="checkbox"/>無し <input checked="" type="checkbox"/>軽微 <input type="checkbox"/>重度</p> <p>変形・損傷の有無 <input type="checkbox"/>無し <input type="checkbox"/>軽微 <input checked="" type="checkbox"/>重度</p> <p>その他の異状 トッププレート部 一部腐食、欠損有り</p>	

目視検査 写真記録

撮影位置

H-3 グローブ上

発錆の有無

無し 軽微 重度

変形・損傷の有無

無し 軽微 重度

その他の異状



撮影位置

I-1～I-2 下部

発錆の有無

無し 軽微 重度

変形・損傷の有無

無し 軽微 重度

その他の異状



撮影位置

I-2～I-3 下部

発錆の有無

無し 軽微 重度

変形・損傷の有無

無し 軽微 重度

その他の異状



目視検査 写真記録

撮影位置

I-2～I-3 雨水配管

発錆の有無

無し 軽微 重度

変形・損傷の有無

無し 軽微 重度

その他の異状



撮影位置

I-3～J-1 下部

発錆の有無

無し 軽微 重度

変形・損傷の有無

無し 軽微 重度

その他の異状



撮影位置

I-1～I-3 キャットウォーク

発錆の有無

無し 軽微 重度

変形・損傷の有無

無し 軽微 重度

その他の異状



目視検査 写真記録

<p>撮影位置 j</p> <p style="padding-left: 20px;">I-2 グローブ上</p> <p>発錆の有無 <input type="checkbox"/>無し <input type="checkbox"/>軽微 <input checked="" type="checkbox"/>重度</p> <p>変形・損傷の有無 <input type="checkbox"/>無し <input type="checkbox"/>軽微 <input checked="" type="checkbox"/>重度</p> <p>その他の異状 ボルト部発錆有り トッププレート部腐食、欠損有り</p>	
<p>撮影位置 j</p> <p style="padding-left: 20px;">I-2 グローブ下</p> <p>発錆の有無 <input type="checkbox"/>無し <input type="checkbox"/>軽微 <input checked="" type="checkbox"/>重度</p> <p>変形・損傷の有無 <input type="checkbox"/>無し <input type="checkbox"/>軽微 <input checked="" type="checkbox"/>重度</p> <p>その他の異状 ワッパー部腐食、欠損有り</p>	
<p>撮影位置</p> <p style="padding-left: 20px;">J-1～J-2 下部</p> <p>発錆の有無 <input checked="" type="checkbox"/>無し <input type="checkbox"/>軽微 <input type="checkbox"/>重度</p> <p>変形・損傷の有無 <input checked="" type="checkbox"/>無し <input type="checkbox"/>軽微 <input type="checkbox"/>重度</p> <p>その他の異状</p>	

目視検査 写真記録

<p>撮影位置 J-2～J-3 下部</p> <p>発錆の有無 <input checked="" type="checkbox"/>無し <input type="checkbox"/>軽微 <input type="checkbox"/>重度</p> <p>変形・損傷の有無 <input checked="" type="checkbox"/>無し <input type="checkbox"/>軽微 <input type="checkbox"/>重度</p> <p>その他の異状</p>	
<p>撮影位置 J-3～K-1 下部</p> <p>発錆の有無 <input checked="" type="checkbox"/>無し <input type="checkbox"/>軽微 <input type="checkbox"/>重度</p> <p>変形・損傷の有無 <input checked="" type="checkbox"/>無し <input type="checkbox"/>軽微 <input type="checkbox"/>重度</p> <p>その他の異状</p>	
<p>撮影位置 J-3～K-1 雨水配管</p> <p>発錆の有無 <input type="checkbox"/>無し <input checked="" type="checkbox"/>軽微 <input type="checkbox"/>重度</p> <p>変形・損傷の有無 <input type="checkbox"/>無し <input checked="" type="checkbox"/>軽微 <input type="checkbox"/>重度</p> <p>その他の異状</p>	

目視検査 写真記録

撮影位置

J-1～J-3 キャットウォーク

発錆の有無

無し 軽微 重度

変形・損傷の有無

無し 軽微 重度

その他の異状



撮影位置

J-1 グローブ上

発錆の有無

無し 軽微 重度

変形・損傷の有無

無し 軽微 重度

その他の異状



撮影位置

J-3 グローブ上

発錆の有無

無し 軽微 重度

変形・損傷の有無

無し 軽微 重度

その他の異状



目視検査 写真記録

撮影位置

K-1~K-2 下部

発錆の有無

■無し □軽微 □重度

変形・損傷の有無

■無し □軽微 □重度

その他の異状



撮影位置

K-2~K-3 下部

発錆の有無

■無し □軽微 □重度

変形・損傷の有無

■無し □軽微 □重度

その他の異状



撮影位置

K-3~L-1 下部

発錆の有無

■無し □軽微 □重度

変形・損傷の有無

■無し □軽微 □重度

その他の異状



目視検査 写真記録

<p>撮影位置 K-1～K-3 キャットウォーク</p> <p>発錆の有無 <input type="checkbox"/>無し <input checked="" type="checkbox"/>軽微 <input type="checkbox"/>重度</p> <p>変形・損傷の有無 <input checked="" type="checkbox"/>無し <input type="checkbox"/>軽微 <input type="checkbox"/>重度</p> <p>その他の異状</p>	
<p>撮影位置 k K-2 グローブ上</p> <p>発錆の有無 <input type="checkbox"/>無し <input type="checkbox"/>軽微 <input checked="" type="checkbox"/>重度</p> <p>変形・損傷の有無 <input type="checkbox"/>無し <input type="checkbox"/>軽微 <input checked="" type="checkbox"/>重度</p> <p>その他の異状 トッププレート部腐食、欠損有り</p>	
<p>撮影位置 L-1～L-2 下部</p> <p>発錆の有無 <input checked="" type="checkbox"/>無し <input type="checkbox"/>軽微 <input type="checkbox"/>重度</p> <p>変形・損傷の有無 <input checked="" type="checkbox"/>無し <input type="checkbox"/>軽微 <input type="checkbox"/>重度</p> <p>その他の異状</p>	

目視検査 写真記録

撮影位置

L-2～L-3 下部

発錆の有無

■無し □軽微 □重度

変形・損傷の有無

■無し □軽微 □重度

その他の異状



撮影位置

L-3～M-1 下部

発錆の有無

■無し □軽微 □重度

変形・損傷の有無

■無し □軽微 □重度

その他の異状



撮影位置

L-1～L-3 キャットウォーク

発錆の有無

□無し ■軽微 □重度

変形・損傷の有無

■無し □軽微 □重度

その他の異状



目視検査 写真記録

<p>撮影位置 L-1 グローブ上</p> <p>発錆の有無 <input type="checkbox"/>無し <input checked="" type="checkbox"/>軽微 <input type="checkbox"/>重度</p> <p>変形・損傷の有無 <input type="checkbox"/>無し <input checked="" type="checkbox"/>軽微 <input type="checkbox"/>重度</p> <p>その他の異状 トッププレート部腐食有り</p>	
<p>撮影位置 L-3 グローブ上</p> <p>発錆の有無 <input type="checkbox"/>無し <input checked="" type="checkbox"/>軽微 <input type="checkbox"/>重度</p> <p>変形・損傷の有無 <input checked="" type="checkbox"/>無し <input type="checkbox"/>軽微 <input type="checkbox"/>重度</p> <p>その他の異状</p>	
<p>撮影位置 M-1～M-2 下部</p> <p>発錆の有無 <input checked="" type="checkbox"/>無し <input type="checkbox"/>軽微 <input type="checkbox"/>重度</p> <p>変形・損傷の有無 <input checked="" type="checkbox"/>無し <input type="checkbox"/>軽微 <input type="checkbox"/>重度</p> <p>その他の異状</p>	

目視検査 写真記録

撮影位置

M-2～M-3 下部

発錆の有無

無し 軽微 重度

変形・損傷の有無

無し 軽微 重度

その他の異状



撮影位置

M-3～N-1 下部

発錆の有無

無し 軽微 重度

変形・損傷の有無

無し 軽微 重度

その他の異状



撮影位置

M-1～M-3 キャットウォーク

発錆の有無

無し 軽微 重度

変形・損傷の有無

無し 軽微 重度

その他の異状



目視検査 写真記録

<p>撮影位置 M-2 グローブ上</p> <p>発錆の有無 <input type="checkbox"/>無し <input checked="" type="checkbox"/>軽微 <input type="checkbox"/>重度</p> <p>変形・損傷の有無 <input checked="" type="checkbox"/>無し <input type="checkbox"/>軽微 <input type="checkbox"/>重度</p> <p>その他の異状</p>	
<p>撮影位置 M-2 グローブ下</p> <p>発錆の有無 <input type="checkbox"/>無し <input checked="" type="checkbox"/>軽微 <input type="checkbox"/>重度</p> <p>変形・損傷の有無 <input type="checkbox"/>無し <input checked="" type="checkbox"/>軽微 <input type="checkbox"/>重度</p> <p>その他の異状 ワッパー部一部腐食有り</p>	
<p>撮影位置 N-1～N-2 下部</p> <p>発錆の有無 <input checked="" type="checkbox"/>無し <input type="checkbox"/>軽微 <input type="checkbox"/>重度</p> <p>変形・損傷の有無 <input checked="" type="checkbox"/>無し <input type="checkbox"/>軽微 <input type="checkbox"/>重度</p> <p>その他の異状</p>	

目視検査 写真記録

<p>撮影位置 N-3~O-1 下部</p> <p>発錆の有無 ■無し □軽微 □重度</p> <p>変形・損傷の有無 ■無し □軽微 □重度</p> <p>その他の異状</p>	
<p>撮影位置 N-3~O-1 下部</p> <p>発錆の有無 ■無し □軽微 □重度</p> <p>変形・損傷の有無 ■無し □軽微 □重度</p> <p>その他の異状</p>	
<p>撮影位置 N キャットウォーク</p> <p>発錆の有無 ■無し □軽微 □重度</p> <p>変形・損傷の有無 ■無し □軽微 □重度</p> <p>その他の異状 手すり固定ボルト脱落</p>	

目視検査 写真記録

<p>撮影位置 N-1～N-3 キャットウォーク</p> <p>発錆の有無 <input type="checkbox"/>無し <input checked="" type="checkbox"/>軽微 <input type="checkbox"/>重度</p> <p>変形・損傷の有無 <input checked="" type="checkbox"/>無し <input type="checkbox"/>軽微 <input type="checkbox"/>重度</p> <p>その他の異状</p>	
<p>撮影位置 I N-1 グローブ上</p> <p>発錆の有無 <input type="checkbox"/>無し <input type="checkbox"/>軽微 <input checked="" type="checkbox"/>重度</p> <p>変形・損傷の有無 <input type="checkbox"/>無し <input type="checkbox"/>軽微 <input checked="" type="checkbox"/>重度</p> <p>その他の異状 トッププレート部腐食、欠損有り</p>	
<p>撮影位置 N-3 グローブ上</p> <p>発錆の有無 <input type="checkbox"/>無し <input checked="" type="checkbox"/>軽微 <input type="checkbox"/>重度</p> <p>変形・損傷の有無 <input checked="" type="checkbox"/>無し <input type="checkbox"/>軽微 <input type="checkbox"/>重度</p> <p>その他の異状</p>	

目視検査 写真記録

撮影位置

0-1~0-2 下部

発錆の有無

■無し □軽微 □重度

変形・損傷の有無

■無し □軽微 □重度

その他の異状



撮影位置

0-2~0-3 下部

発錆の有無

■無し □軽微 □重度

変形・損傷の有無

■無し □軽微 □重度

その他の異状



撮影位置

0-3~P-1 下部

発錆の有無

■無し □軽微 □重度

変形・損傷の有無

■無し □軽微 □重度

その他の異状



目視検査 写真記録

<p>撮影位置 O-1～O-3 キャットウォーク</p> <p>発錆の有無 <input type="checkbox"/>無し <input checked="" type="checkbox"/>軽微 <input type="checkbox"/>重度</p> <p>変形・損傷の有無 <input checked="" type="checkbox"/>無し <input type="checkbox"/>軽微 <input type="checkbox"/>重度</p> <p>その他の異状</p>	
<p>撮影位置 m O-2 グローブ上</p> <p>発錆の有無 <input type="checkbox"/>無し <input checked="" type="checkbox"/>軽微 <input type="checkbox"/>重度</p> <p>変形・損傷の有無 <input type="checkbox"/>無し <input type="checkbox"/>軽微 <input checked="" type="checkbox"/>重度</p> <p>その他の異状 トッププレート部腐食、欠損有り</p>	
<p>撮影位置 P-1～P-2 下部</p> <p>発錆の有無 <input checked="" type="checkbox"/>無し <input type="checkbox"/>軽微 <input type="checkbox"/>重度</p> <p>変形・損傷の有無 <input checked="" type="checkbox"/>無し <input type="checkbox"/>軽微 <input type="checkbox"/>重度</p> <p>その他の異状</p>	

目視検査 写真記録

撮影位置

P-2～P-3 下部

発錆の有無

無し 軽微 重度

変形・損傷の有無

無し 軽微 重度

その他の異状



撮影位置

P-2～P-3 P-3側ベース

発錆の有無

無し 軽微 重度

変形・損傷の有無

無し 軽微 重度

その他の異状



撮影位置

P-3～A-1 下部

発錆の有無

無し 軽微 重度

変形・損傷の有無

無し 軽微 重度

その他の異状



目視検査 写真記録

<p>撮影位置 P-1～P-3 キャットウォーク</p> <p>発錆の有無 <input type="checkbox"/>無し <input checked="" type="checkbox"/>軽微 <input type="checkbox"/>重度</p> <p>変形・損傷の有無 <input checked="" type="checkbox"/>無し <input type="checkbox"/>軽微 <input type="checkbox"/>重度</p> <p>その他の異状</p>	
<p>撮影位置 n P-1 グローブ上</p> <p>発錆の有無 <input type="checkbox"/>無し <input type="checkbox"/>軽微 <input checked="" type="checkbox"/>重度</p> <p>変形・損傷の有無 <input type="checkbox"/>無し <input type="checkbox"/>軽微 <input checked="" type="checkbox"/>重度</p> <p>その他の異状 ボルト部発錆有り トッププレート部腐食、欠損有り</p>	
<p>撮影位置 o P-3 グローブ上</p> <p>発錆の有無 <input type="checkbox"/>無し <input type="checkbox"/>軽微 <input checked="" type="checkbox"/>重度</p> <p>変形・損傷の有無 <input type="checkbox"/>無し <input type="checkbox"/>軽微 <input checked="" type="checkbox"/>重度</p> <p>その他の異状 ボルト部発錆有り トッププレート部腐食、欠損有り</p>	

目視検査 写真記録

<p>撮影位置 ○</p> <p style="padding-left: 20px;">P-3 グローブ下</p> <p>発錆の有無 <input type="checkbox"/>無し <input type="checkbox"/>軽微 <input checked="" type="checkbox"/>重度</p> <p>変形・損傷の有無 <input type="checkbox"/>無し <input type="checkbox"/>軽微 <input checked="" type="checkbox"/>重度</p> <p>その他の異状 ワッパー部腐食、欠損有り</p>	
<p>撮影位置</p> <p style="padding-left: 20px;">Q-1～Q-2 下部</p> <p>発錆の有無 <input type="checkbox"/>無し <input checked="" type="checkbox"/>軽微 <input type="checkbox"/>重度</p> <p>変形・損傷の有無 <input checked="" type="checkbox"/>無し <input type="checkbox"/>軽微 <input type="checkbox"/>重度</p> <p>その他の異状</p>	
<p>撮影位置</p> <p style="padding-left: 20px;">Q-1～Q-2 雨水配管</p> <p>発錆の有無 <input type="checkbox"/>無し <input checked="" type="checkbox"/>軽微 <input type="checkbox"/>重度</p> <p>変形・損傷の有無 <input type="checkbox"/>無し <input checked="" type="checkbox"/>軽微 <input type="checkbox"/>重度</p> <p>その他の異状</p>	

目視検査 写真記録

<p>撮影位置 Q-2～R-1 下部</p> <p>発錆の有無 <input checked="" type="checkbox"/>無し <input type="checkbox"/>軽微 <input type="checkbox"/>重度</p> <p>変形・損傷の有無 <input checked="" type="checkbox"/>無し <input type="checkbox"/>軽微 <input type="checkbox"/>重度</p> <p>その他の異状</p>	
<p>撮影位置 Q-1～Q-2 キャットウォーク</p> <p>発錆の有無 <input type="checkbox"/>無し <input checked="" type="checkbox"/>軽微 <input type="checkbox"/>重度</p> <p>変形・損傷の有無 <input checked="" type="checkbox"/>無し <input type="checkbox"/>軽微 <input type="checkbox"/>重度</p> <p>その他の異状</p>	
<p>撮影位置 P Q-2 グローブ上</p> <p>発錆の有無 <input type="checkbox"/>無し <input type="checkbox"/>軽微 <input checked="" type="checkbox"/>重度</p> <p>変形・損傷の有無 <input type="checkbox"/>無し <input type="checkbox"/>軽微 <input checked="" type="checkbox"/>重度</p> <p>その他の異状 トッププレート部腐食、欠損有り</p>	

目視検査 写真記録

<p>撮影位置 p</p> <p>Q-2 グローブ上 右側屋根</p> <p>発錆の有無 <input type="checkbox"/>無し <input type="checkbox"/>軽微 <input checked="" type="checkbox"/>重度</p> <p>変形・損傷の有無 <input type="checkbox"/>無し <input type="checkbox"/>軽微 <input checked="" type="checkbox"/>重度</p> <p>その他の異状 Cチャンネル部腐食有り</p>	
<p>撮影位置 R-1～R-2 下部</p> <p>発錆の有無 <input checked="" type="checkbox"/>無し <input type="checkbox"/>軽微 <input type="checkbox"/>重度</p> <p>変形・損傷の有無 <input checked="" type="checkbox"/>無し <input type="checkbox"/>軽微 <input type="checkbox"/>重度</p> <p>その他の異状</p>	
<p>撮影位置 R-1～R-2 雨水配管</p> <p>発錆の有無 <input type="checkbox"/>無し <input checked="" type="checkbox"/>軽微 <input type="checkbox"/>重度</p> <p>変形・損傷の有無 <input type="checkbox"/>無し <input checked="" type="checkbox"/>軽微 <input type="checkbox"/>重度</p> <p>その他の異状</p>	



目視検査 写真記録

<p>撮影位置 R-2～R-3 下部</p> <p>発錆の有無 <input checked="" type="checkbox"/>無し <input type="checkbox"/>軽微 <input type="checkbox"/>重度</p> <p>変形・損傷の有無 <input checked="" type="checkbox"/>無し <input type="checkbox"/>軽微 <input type="checkbox"/>重度</p> <p>その他の異状</p>	
<p>撮影位置 R-3～R-4 下部</p> <p>発錆の有無 <input checked="" type="checkbox"/>無し <input type="checkbox"/>軽微 <input type="checkbox"/>重度</p> <p>変形・損傷の有無 <input checked="" type="checkbox"/>無し <input type="checkbox"/>軽微 <input type="checkbox"/>重度</p> <p>その他の異状</p>	
<p>撮影位置 R-3～R-4 雨水配管</p> <p>発錆の有無 <input type="checkbox"/>無し <input checked="" type="checkbox"/>軽微 <input type="checkbox"/>重度</p> <p>変形・損傷の有無 <input type="checkbox"/>無し <input checked="" type="checkbox"/>軽微 <input type="checkbox"/>重度</p> <p>その他の異状</p> <p>アングル欠損</p>	

目視検査 写真記録

<p>撮影位置 R-4～S-1 下部</p> <p>発錆の有無 <input checked="" type="checkbox"/>無し <input type="checkbox"/>軽微 <input type="checkbox"/>重度</p> <p>変形・損傷の有無 <input checked="" type="checkbox"/>無し <input type="checkbox"/>軽微 <input type="checkbox"/>重度</p> <p>その他の異状</p>	
<p>撮影位置 R キャットウォーク中間部</p> <p>発錆の有無 <input checked="" type="checkbox"/>無し <input type="checkbox"/>軽微 <input type="checkbox"/>重度</p> <p>変形・損傷の有無 <input checked="" type="checkbox"/>無し <input type="checkbox"/>軽微 <input type="checkbox"/>重度</p> <p>その他の異状</p> <p>ナット無し</p>	
<p>撮影位置 R-1～R-4 キャットウォーク</p> <p>発錆の有無 <input type="checkbox"/>無し <input checked="" type="checkbox"/>軽微 <input type="checkbox"/>重度</p> <p>変形・損傷の有無 <input checked="" type="checkbox"/>無し <input type="checkbox"/>軽微 <input type="checkbox"/>重度</p> <p>その他の異状</p>	

目視検査 写真記録

<p>撮影位置 R-2 グローブ上</p> <p>発錆の有無 <input type="checkbox"/>無し <input checked="" type="checkbox"/>軽微 <input type="checkbox"/>重度</p> <p>変形・損傷の有無 <input type="checkbox"/>無し <input checked="" type="checkbox"/>軽微 <input type="checkbox"/>重度</p> <p>その他の異状 トッププレート部一部腐食有り</p>	
<p>撮影位置 q R-4 グローブ上</p> <p>発錆の有無 <input type="checkbox"/>無し <input type="checkbox"/>軽微 <input checked="" type="checkbox"/>重度</p> <p>変形・損傷の有無 <input type="checkbox"/>無し <input type="checkbox"/>軽微 <input checked="" type="checkbox"/>重度</p> <p>その他の異状 トッププレート部腐食、欠損有り</p>	
<p>撮影位置 S-1～S-2 下部</p> <p>発錆の有無 <input checked="" type="checkbox"/>無し <input type="checkbox"/>軽微 <input type="checkbox"/>重度</p> <p>変形・損傷の有無 <input checked="" type="checkbox"/>無し <input type="checkbox"/>軽微 <input type="checkbox"/>重度</p> <p>その他の異状</p>	

目視検査 写真記録

<p>撮影位置 S-1～S-2 雨水配管</p> <p>発錆の有無 <input type="checkbox"/>無し <input checked="" type="checkbox"/>軽微 <input type="checkbox"/>重度</p> <p>変形・損傷の有無 <input type="checkbox"/>無し <input checked="" type="checkbox"/>軽微 <input type="checkbox"/>重度</p> <p>その他の異状 アングル欠損</p>	
<p>撮影位置 S-2～S-3 下部</p> <p>発錆の有無 <input checked="" type="checkbox"/>無し <input type="checkbox"/>軽微 <input type="checkbox"/>重度</p> <p>変形・損傷の有無 <input checked="" type="checkbox"/>無し <input type="checkbox"/>軽微 <input type="checkbox"/>重度</p> <p>その他の異状</p>	
<p>撮影位置 S-3～S-4 下部</p> <p>発錆の有無 <input checked="" type="checkbox"/>無し <input type="checkbox"/>軽微 <input type="checkbox"/>重度</p> <p>変形・損傷の有無 <input checked="" type="checkbox"/>無し <input type="checkbox"/>軽微 <input type="checkbox"/>重度</p> <p>その他の異状</p>	

目視検査 写真記録

撮影位置

S-3~S-4 雨水配管

発錆の有無

無し 軽微 重度

変形・損傷の有無

無し 軽微 重度

その他の異状



撮影位置

S-4~T-1 下部

発錆の有無

無し 軽微 重度

変形・損傷の有無

無し 軽微 重度

その他の異状



撮影位置

S キャットウォーク中間部

発錆の有無

無し 軽微 重度

変形・損傷の有無

無し 軽微 重度

その他の異状

ナット無し

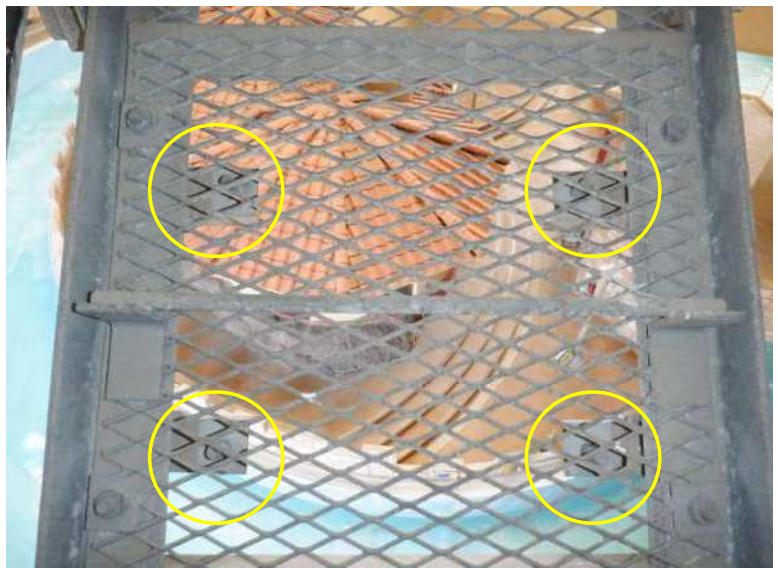

目視検査 写真記録

撮影位置

S-1～S-4 キャットウォーク

発錆の有無

無し 軽微 重度

変形・損傷の有無

無し 軽微 重度

その他の異状



撮影位置

S-2 グローブ上

発錆の有無

無し 軽微 重度

変形・損傷の有無

無し 軽微 重度

その他の異状



撮影位置

S-4 グローブ上

発錆の有無

無し 軽微 重度

変形・損傷の有無

無し 軽微 重度

その他の異状



目視検査 写真記録

撮影位置

T-1～T-2 下部

発錆の有無

無し 軽微 重度

変形・損傷の有無

無し 軽微 重度

その他の異状



撮影位置

T-1～T-2 雨水配管

発錆の有無

無し 軽微 重度

変形・損傷の有無

無し 軽微 重度

その他の異状



撮影位置

T-2～T-3 下部

発錆の有無

無し 軽微 重度

変形・損傷の有無

無し 軽微 重度

その他の異状



目視検査 写真記録

撮影位置

T-3～T-4 下部

発錆の有無

無し 軽微 重度

変形・損傷の有無

無し 軽微 重度

その他の異状



撮影位置

T-3～T-4 雨水配管

発錆の有無

無し 軽微 重度

変形・損傷の有無

無し 軽微 重度

その他の異状



撮影位置

T-4～S-1 下部

発錆の有無

無し 軽微 重度



変形・損傷の有無

無し 軽微 重度

その他の異状



目視検査 写真記録

<p>撮影位置 T-1～T-4 キャットウォーク</p> <p>発錆の有無 <input type="checkbox"/>無し <input checked="" type="checkbox"/>軽微 <input type="checkbox"/>重度</p> <p>変形・損傷の有無 <input checked="" type="checkbox"/>無し <input type="checkbox"/>軽微 <input type="checkbox"/>重度</p> <p>その他の異状</p>	
<p>撮影位置 r T-2 グローブ上</p> <p>発錆の有無 <input type="checkbox"/>無し <input checked="" type="checkbox"/>軽微 <input type="checkbox"/>重度</p> <p>変形・損傷の有無 <input type="checkbox"/>無し <input type="checkbox"/>軽微 <input checked="" type="checkbox"/>重度</p> <p>その他の異状 トッププレート部 一部腐食、欠損有り</p>	
<p>撮影位置 T-4 グローブ上</p> <p>発錆の有無 <input type="checkbox"/>無し <input checked="" type="checkbox"/>軽微 <input type="checkbox"/>重度</p> <p>変形・損傷の有無 <input type="checkbox"/>無し <input checked="" type="checkbox"/>軽微 <input type="checkbox"/>重度</p> <p>その他の異状 トッププレート部一部腐食有り</p>	



目視検査 写真記録

<p>撮影位置 U-1～U-2 下部</p> <p>発錆の有無 <input checked="" type="checkbox"/>無し <input type="checkbox"/>軽微 <input type="checkbox"/>重度</p> <p>変形・損傷の有無 <input checked="" type="checkbox"/>無し <input type="checkbox"/>軽微 <input type="checkbox"/>重度</p> <p>その他の異状</p>	
<p>撮影位置 U-1～U-2 雨水配管</p> <p>発錆の有無 <input checked="" type="checkbox"/>無し <input type="checkbox"/>軽微 <input type="checkbox"/>重度</p> <p>変形・損傷の有無 <input type="checkbox"/>無し <input checked="" type="checkbox"/>軽微 <input type="checkbox"/>重度</p> <p>その他の異状</p> <p>アングル欠損</p>	
<p>撮影位置 U-2～U-3 下部</p> <p>発錆の有無 <input checked="" type="checkbox"/>無し <input type="checkbox"/>軽微 <input type="checkbox"/>重度</p> <p>変形・損傷の有無 <input checked="" type="checkbox"/>無し <input type="checkbox"/>軽微 <input type="checkbox"/>重度</p> <p>その他の異状</p>	



目視検査 写真記録

<p>撮影位置 U-3～U-4 下部</p> <p>発錆の有無 <input checked="" type="checkbox"/>無し <input type="checkbox"/>軽微 <input type="checkbox"/>重度</p> <p>変形・損傷の有無 <input checked="" type="checkbox"/>無し <input type="checkbox"/>軽微 <input type="checkbox"/>重度</p> <p>その他の異状</p>	
<p>撮影位置 U-4～V-1 下部</p> <p>発錆の有無 <input checked="" type="checkbox"/>無し <input type="checkbox"/>軽微 <input type="checkbox"/>重度</p> <p>変形・損傷の有無 <input checked="" type="checkbox"/>無し <input type="checkbox"/>軽微 <input type="checkbox"/>重度</p> <p>その他の異状</p>	
<p>撮影位置 U キャットウォーク中間部</p> <p>発錆の有無 <input checked="" type="checkbox"/>無し <input type="checkbox"/>軽微 <input type="checkbox"/>重度</p> <p>変形・損傷の有無 <input checked="" type="checkbox"/>無し <input type="checkbox"/>軽微 <input type="checkbox"/>重度</p> <p>その他の異状</p> <p>ナット無し</p>	



目視検査 写真記録

<p>撮影位置 U-1～U-4 キャットウォーク</p> <p>発錆の有無 <input type="checkbox"/>無し <input checked="" type="checkbox"/>軽微 <input type="checkbox"/>重度</p> <p>変形・損傷の有無 <input checked="" type="checkbox"/>無し <input type="checkbox"/>軽微 <input type="checkbox"/>重度</p> <p>その他の異状</p>	
<p>撮影位置 U-2 グローブ上</p> <p>発錆の有無 <input type="checkbox"/>無し <input checked="" type="checkbox"/>軽微 <input type="checkbox"/>重度</p> <p>変形・損傷の有無 <input type="checkbox"/>無し <input checked="" type="checkbox"/>軽微 <input type="checkbox"/>重度</p> <p>その他の異状</p> <p>ボルト部発錆有り</p>	
<p>撮影位置 U-4 グローブ上</p> <p>発錆の有無 <input type="checkbox"/>無し <input checked="" type="checkbox"/>軽微 <input type="checkbox"/>重度</p> <p>変形・損傷の有無 <input type="checkbox"/>無し <input checked="" type="checkbox"/>軽微 <input type="checkbox"/>重度</p> <p>その他の異状</p> <p>トッププレート部一部腐食有り</p>	



目視検査 写真記録

<p>撮影位置 V-1 下部</p> <p>発錆の有無 ■無し □軽微 □重度</p> <p>変形・損傷の有無 ■無し □軽微 □重度</p> <p>その他の異状</p>	
<p>撮影位置 V キャットウォーク中間部</p> <p>発錆の有無 ■無し □軽微 □重度</p> <p>変形・損傷の有無 ■無し □軽微 □重度</p> <p>その他の異状</p> <p>ナット無し</p>	
<p>撮影位置 V キャットウォーク上部</p> <p>発錆の有無 ■無し □軽微 □重度</p> <p>変形・損傷の有無 ■無し □軽微 □重度</p> <p>その他の異状</p> <p>ナット無し</p>	

目視検査 写真記録

<p>撮影位置 V-1 キャットウォーク</p> <p>発錆の有無 <input type="checkbox"/>無し <input checked="" type="checkbox"/>軽微 <input type="checkbox"/>重度</p> <p>変形・損傷の有無 <input checked="" type="checkbox"/>無し <input type="checkbox"/>軽微 <input type="checkbox"/>重度</p> <p>その他の異状</p>	
<p>撮影位置 W-1 グローブ上</p> <p>発錆の有無 <input type="checkbox"/>無し <input checked="" type="checkbox"/>軽微 <input type="checkbox"/>重度</p> <p>変形・損傷の有無 <input checked="" type="checkbox"/>無し <input type="checkbox"/>軽微 <input type="checkbox"/>重度</p> <p>その他の異状</p>	
<p>撮影位置 S W-2 グローブ上</p> <p>発錆の有無 <input type="checkbox"/>無し <input type="checkbox"/>軽微 <input checked="" type="checkbox"/>重度</p> <p>変形・損傷の有無 <input type="checkbox"/>無し <input type="checkbox"/>軽微 <input checked="" type="checkbox"/>重度</p> <p>その他の異状</p> <p>トッププレート部腐食、欠損有り</p>	

目視検査 写真記録

<p>撮影位置 W-3 グローブ上</p> <p>発錆の有無 <input type="checkbox"/>無し <input checked="" type="checkbox"/>軽微 <input type="checkbox"/>重度</p> <p>変形・損傷の有無 <input checked="" type="checkbox"/>無し <input type="checkbox"/>軽微 <input type="checkbox"/>重度</p> <p>その他の異状</p>	
<p>撮影位置 W-4 グローブ上</p> <p>発錆の有無 <input type="checkbox"/>無し <input checked="" type="checkbox"/>軽微 <input type="checkbox"/>重度</p> <p>変形・損傷の有無 <input checked="" type="checkbox"/>無し <input type="checkbox"/>軽微 <input type="checkbox"/>重度</p> <p>その他の異状</p>	
<p>撮影位置 t W-5 グローブ上</p> <p>発錆の有無 <input type="checkbox"/>無し <input type="checkbox"/>軽微 <input checked="" type="checkbox"/>重度</p> <p>変形・損傷の有無 <input type="checkbox"/>無し <input type="checkbox"/>軽微 <input checked="" type="checkbox"/>重度</p> <p>その他の異状 トッププレート部腐食、欠損有り</p>	

目視検査 写真記録

<p>撮影位置 U</p> <p style="padding-left: 20px;">W-6 グローブ上</p> <p>発錆の有無 <input type="checkbox"/>無し <input type="checkbox"/>軽微 <input checked="" type="checkbox"/>重度</p> <p>変形・損傷の有無 <input type="checkbox"/>無し <input type="checkbox"/>軽微 <input checked="" type="checkbox"/>重度</p> <p>その他の異状 トッププレート部腐食、欠損有り</p>	
<p>撮影位置 U</p> <p style="padding-left: 20px;">W-6 グローブ上 奥外壁</p> <p>発錆の有無 <input checked="" type="checkbox"/>無し <input type="checkbox"/>軽微 <input type="checkbox"/>重度</p> <p>変形・損傷の有無 <input type="checkbox"/>無し <input type="checkbox"/>軽微 <input checked="" type="checkbox"/>重度</p> <p>その他の異状 外壁穴有り</p>	
<p>撮影位置</p> <p style="padding-left: 20px;">W-7 グローブ上</p> <p>発錆の有無 <input type="checkbox"/>無し <input checked="" type="checkbox"/>軽微 <input type="checkbox"/>重度</p> <p>変形・損傷の有無 <input checked="" type="checkbox"/>無し <input type="checkbox"/>軽微 <input type="checkbox"/>重度</p> <p>その他の異状</p>	

目視検査 写真記録

<p>撮影位置 V W-7 グローブ上 奥外壁</p> <p>発錆の有無 <input checked="" type="checkbox"/>無し <input type="checkbox"/>軽微 <input type="checkbox"/>重度</p> <p>変形・損傷の有無 <input type="checkbox"/>無し <input type="checkbox"/>軽微 <input checked="" type="checkbox"/>重度</p> <p>その他の異状 外壁穴有り</p>	
<p>撮影位置 W 丸柱ベース部</p> <p>発錆の有無 <input type="checkbox"/>無し <input type="checkbox"/>軽微 <input checked="" type="checkbox"/>重度</p> <p>変形・損傷の有無 <input type="checkbox"/>無し <input type="checkbox"/>軽微 <input checked="" type="checkbox"/>重度</p> <p>その他の異状 穴あき有り</p>	
<p>撮影位置 X 丸柱ベース部</p> <p>発錆の有無 <input type="checkbox"/>無し <input type="checkbox"/>軽微 <input checked="" type="checkbox"/>重度</p> <p>変形・損傷の有無 <input type="checkbox"/>無し <input type="checkbox"/>軽微 <input checked="" type="checkbox"/>重度</p> <p>その他の異状 穴あき有り</p>	

目視検査 写真記録

<p>撮影位置 y 丸柱ベース部</p> <p>発錆の有無 <input type="checkbox"/>無し <input checked="" type="checkbox"/>軽微 <input type="checkbox"/>重度</p> <p>変形・損傷の有無 <input type="checkbox"/>無し <input type="checkbox"/>軽微 <input checked="" type="checkbox"/>重度</p> <p>その他の異状 穴あき有り</p>	
<p>撮影位置</p> <p>発錆の有無 <input checked="" type="checkbox"/>無し <input type="checkbox"/>軽微 <input type="checkbox"/>重度</p> <p>変形・損傷の有無 <input checked="" type="checkbox"/>無し <input type="checkbox"/>軽微 <input type="checkbox"/>重度</p> <p>その他の異状</p>	
<p>撮影位置</p> <p>発錆の有無 <input checked="" type="checkbox"/>無し <input type="checkbox"/>軽微 <input type="checkbox"/>重度</p> <p>変形・損傷の有無 <input checked="" type="checkbox"/>無し <input type="checkbox"/>軽微 <input type="checkbox"/>重度</p> <p>その他の異状</p>	

地上からの調査結果(2000mm遠望カメラによる位置詳細図)

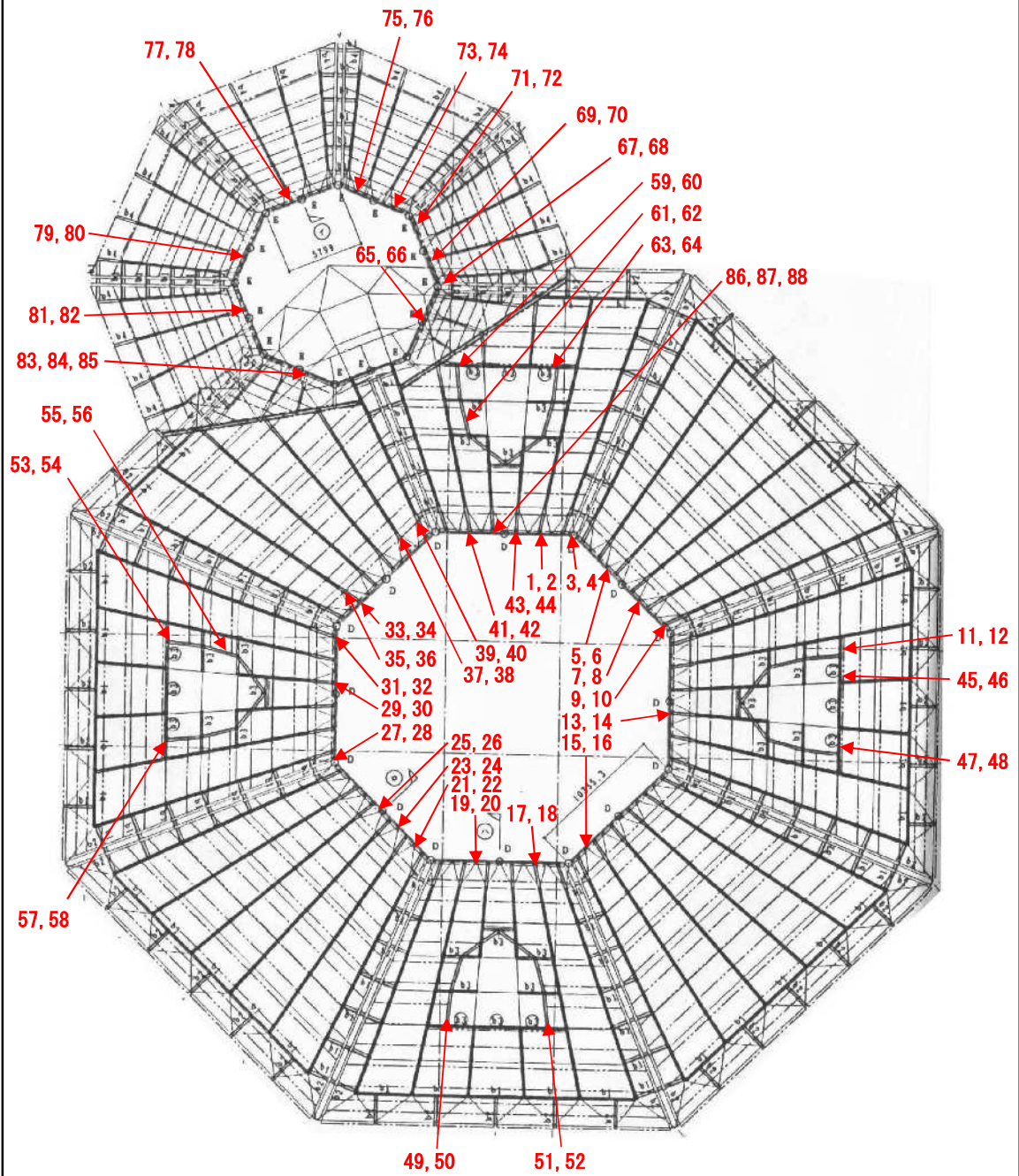

地上からの調査結果(2000mm遠望カメラによる写真記録)

写真番号

1

発錆の有無

無し 軽微 重度

変形・損傷の有無

無し 軽微 重度

その他の異状

ウレタン断熱材脱落



写真番号

2

発錆の有無

無し 軽微 重度

変形・損傷の有無

無し 軽微 重度

その他の異状

※写真番号1の接写



写真番号

3

発錆の有無

無し 軽微 重度

変形・損傷の有無

無し 軽微 重度

その他の異状

腐食による断面欠損



地上からの調査結果(2000mm遠望カメラによる写真記録)

写真番号

4

発錆の有無

無し 軽微 重度

変形・損傷の有無

無し 軽微 重度

その他の異状

※写真番号3の接写



写真番号

5

発錆の有無

無し 軽微 重度

変形・損傷の有無

無し 軽微 重度

その他の異状

二次部材剥落



写真番号

6

発錆の有無

無し 軽微 重度

変形・損傷の有無

無し 軽微 重度

その他の異状

※写真番号5の接写



地上からの調査結果(2000mm遠望カメラによる写真記録)

写真番号

7

発錆の有無

■無し □軽微 □重度

変形・損傷の有無

■無し □軽微 □重度

その他の異状



写真番号

8

発錆の有無

■無し □軽微 □重度

変形・損傷の有無

■無し □軽微 □重度

その他の異状

※写真番号7の接写



写真番号

9

発錆の有無

■無し □軽微 □重度

変形・損傷の有無

■無し □軽微 □重度

その他の異状

二次部材からのもらい錆



地上からの調査結果(2000mm遠望カメラによる写真記録)

写真番号

10

発錆の有無

無し 軽微 重度

変形・損傷の有無

無し 軽微 重度

その他の異状

※写真番号9の接写



写真番号

11

発錆の有無

無し 軽微 重度

変形・損傷の有無

無し 軽微 重度

その他の異状

局部腐食



写真番号

12

発錆の有無

無し 軽微 重度

変形・損傷の有無

無し 軽微 重度

その他の異状

※写真番号11の接写



地上からの調査結果(2000mm遠望カメラによる写真記録)

写真番号

13

発錆の有無

■無し □軽微 □重度

変形・損傷の有無

■無し □軽微 □重度

その他の異状

二次部材からのもらい錆



写真番号

14

発錆の有無

□無し ■軽微 □重度

変形・損傷の有無

■無し □軽微 □重度

その他の異状

※写真番号13の接写



写真番号

15

発錆の有無

■無し □軽微 □重度

変形・損傷の有無

■無し □軽微 □重度

その他の異状

もらい錆



地上からの調査結果(2000mm遠望カメラによる写真記録)

写真番号

16

発錆の有無

無し 軽微 重度

変形・損傷の有無

無し 軽微 重度

その他の異状

※写真番号15の接写



写真番号

17

発錆の有無

無し 軽微 重度

変形・損傷の有無

無し 軽微 重度

その他の異状



写真番号

18

発錆の有無

無し 軽微 重度

変形・損傷の有無

無し 軽微 重度

その他の異状

※写真番号17の接写



地上からの調査結果(2000mm遠望カメラによる写真記録)

写真番号

19

発錆の有無

■無し □軽微 □重度

変形・損傷の有無

■無し □軽微 □重度

その他の異状

もらい錆



写真番号

20

発錆の有無

■無し □軽微 □重度

変形・損傷の有無

■無し □軽微 □重度

その他の異状

※写真番号19の接写



写真番号

21

発錆の有無

■無し □軽微 □重度

変形・損傷の有無

■無し □軽微 □重度

その他の異状

もらい錆



地上からの調査結果(2000mm遠望カメラによる写真記録)

写真番号

22

発錆の有無

無し 軽微 重度

変形・損傷の有無

無し 軽微 重度

その他の異状

※写真番号21の接写



写真番号

23

発錆の有無

無し 軽微 重度

変形・損傷の有無

無し 軽微 重度

その他の異状



写真番号

24

発錆の有無

無し 軽微 重度

変形・損傷の有無

無し 軽微 重度

その他の異状

※写真番号23の接写



地上からの調査結果(2000mm遠望カメラによる写真記録)

写真番号

25

発錆の有無

無し 軽微 重度

変形・損傷の有無

無し 軽微 重度

その他の異状



写真番号

26

発錆の有無

無し 軽微 重度

変形・損傷の有無

無し 軽微 重度

その他の異状

※写真番号25の接写



写真番号

27

発錆の有無

無し 軽微 重度

変形・損傷の有無

無し 軽微 重度

その他の異状



地上からの調査結果(2000mm遠望カメラによる写真記録)

写真番号

28

発錆の有無

無し 軽微 重度

変形・損傷の有無

無し 軽微 重度

その他の異状

※写真番号27の接写



写真番号

29

発錆の有無

無し 軽微 重度

変形・損傷の有無

無し 軽微 重度

その他の異状



写真番号

30

発錆の有無

無し 軽微 重度

変形・損傷の有無

無し 軽微 重度

その他の異状

※写真番号29の接写



地上からの調査結果(2000mm遠望カメラによる写真記録)

写真番号

31

発錆の有無

無し 軽微 重度

変形・損傷の有無

無し 軽微 重度

その他の異状



写真番号

32

発錆の有無

無し 軽微 重度

変形・損傷の有無

無し 軽微 重度

その他の異状

※写真番号31の接写



写真番号

33

発錆の有無

無し 軽微 重度

変形・損傷の有無

無し 軽微 重度

その他の異状



地上からの調査結果(2000mm遠望カメラによる写真記録)

写真番号

34

発錆の有無

無し 軽微 重度

変形・損傷の有無

無し 軽微 重度

その他の異状

※写真番号33の接写



写真番号

35

発錆の有無

無し 軽微 重度

変形・損傷の有無

無し 軽微 重度

その他の異状



写真番号

36

発錆の有無

無し 軽微 重度

変形・損傷の有無

無し 軽微 重度

その他の異状

※写真番号35の接写



地上からの調査結果(2000mm遠望カメラによる写真記録)

写真番号

37

発錆の有無

無し 軽微 重度

変形・損傷の有無

無し 軽微 重度

その他の異状



写真番号

38

発錆の有無

無し 軽微 重度

変形・損傷の有無

無し 軽微 重度

その他の異状

※写真番号37の接写



写真番号

39

発錆の有無

無し 軽微 重度

変形・損傷の有無

無し 軽微 重度

その他の異状



地上からの調査結果(2000mm遠望カメラによる写真記録)

写真番号

40

発錆の有無

無し 軽微 重度

変形・損傷の有無

無し 軽微 重度

その他の異状

※写真番号39の接写



写真番号

41

発錆の有無

無し 軽微 重度

変形・損傷の有無

無し 軽微 重度

その他の異状

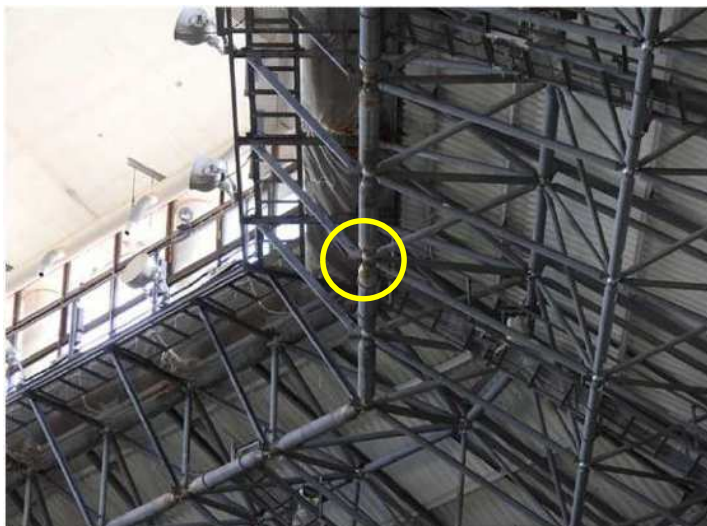

写真番号

42

発錆の有無

無し 軽微 重度

変形・損傷の有無

無し 軽微 重度

その他の異状

※写真番号41の接写



地上からの調査結果(2000mm遠望カメラによる写真記録)

写真番号

43

発錆の有無

無し 軽微 重度

変形・損傷の有無

無し 軽微 重度

その他の異状



写真番号

44

発錆の有無

無し 軽微 重度

変形・損傷の有無

無し 軽微 重度

その他の異状

※写真番号43の接写



写真番号

45

発錆の有無

無し 軽微 重度

変形・損傷の有無

無し 軽微 重度

その他の異状

雨樋化粧板ひび割れ
落下の危険性有り



地上からの調査結果(2000mm遠望カメラによる写真記録)

写真番号

46

発錆の有無

無し 軽微 重度

変形・損傷の有無

無し 軽微 重度

その他の異状

※写真番号45の接写



写真番号

47

発錆の有無

無し 軽微 重度

変形・損傷の有無

無し 軽微 重度

その他の異状

※雨樋ソケット部の漏水
※雨樋化粧板の変形・損傷に関しては他
部材による死角の為確認できなかった。



写真番号

48

発錆の有無

無し 軽微 重度

変形・損傷の有無

無し 軽微 重度

その他の異状

※写真番号47の接写



地上からの調査結果(2000mm遠望カメラによる写真記録)

写真番号

49

発錆の有無

無し 軽微 重度

変形・損傷の有無

無し 軽微 重度

その他の異状

※雨樋化粧板の変形・損傷に関しては他部材による死角の為確認できなかった。



写真番号

50

発錆の有無

無し 軽微 重度

変形・損傷の有無

無し 軽微 重度

その他の異状

※写真番号49の接写



写真番号

51

発錆の有無

無し 軽微 重度

変形・損傷の有無

無し 軽微 重度

その他の異状

※雨樋ソケット部の漏水
※雨樋化粧板の変形・損傷に関しては他部材による死角の為確認できなかった。



地上からの調査結果(2000mm遠望カメラによる写真記録)

写真番号

52

発錆の有無

無し 軽微 重度

変形・損傷の有無

無し 軽微 重度

その他の異状

※写真番号51の接写



写真番号

53

発錆の有無

無し 軽微 重度

変形・損傷の有無

無し 軽微 重度

その他の異状

※雨樋化粧板の変形・損傷に
関しては他部材による死角の
為確認できなかった。



写真番号

54

発錆の有無

無し 軽微 重度

変形・損傷の有無

無し 軽微 重度

その他の異状

※写真番号53の接写

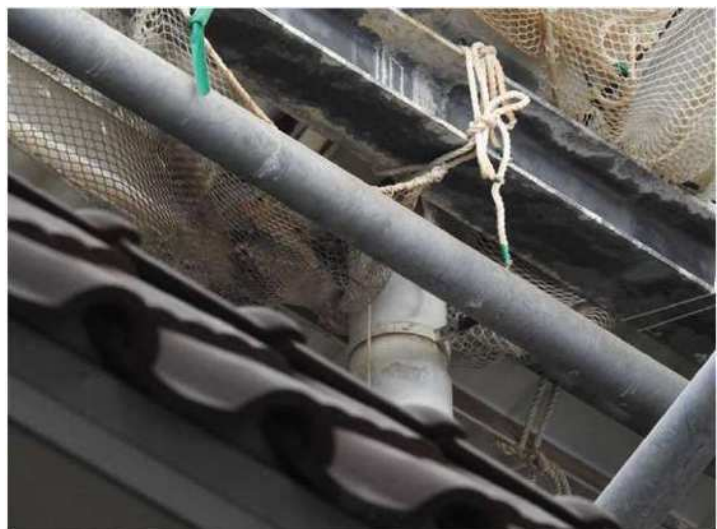

地上からの調査結果(2000mm遠望カメラによる写真記録)

写真番号

55

発錆の有無

無し 軽微 重度

変形・損傷の有無

無し 軽微 重度

その他の異状

**雨樋化粧板変形
落下の危険性有り**



写真番号

56

発錆の有無

無し 軽微 重度

変形・損傷の有無

無し 軽微 重度

その他の異状

※写真番号55の接写



写真番号

57

発錆の有無

無し 軽微 重度

変形・損傷の有無

無し 軽微 重度

その他の異状

※雨樋化粧板の変形・損傷に
関しては他部材による死角の
為確認できなかった。



地上からの調査結果(2000mm遠望カメラによる写真記録)

写真番号

58

発錆の有無

無し 軽微 重度

変形・損傷の有無

無し 軽微 重度

その他の異状

※写真番号57の接写



写真番号

59

発錆の有無

無し 軽微 重度

変形・損傷の有無

無し 軽微 重度

その他の異状

※雨樋化粧板の変形・損傷に
関しては他部材による死角の
為確認できなかった。



写真番号

60

発錆の有無

無し 軽微 重度

変形・損傷の有無

無し 軽微 重度

その他の異状

※写真番号59の接写



地上からの調査結果(2000mm遠望カメラによる写真記録)

写真番号

61

発錆の有無

■無し □軽微 □重度

変形・損傷の有無

□無し □軽微 ■重度

その他の異状

**雨樋化粧板変形
落下の危険性有り**



写真番号

62

発錆の有無

■無し □軽微 □重度

変形・損傷の有無

□無し □軽微 ■重度

その他の異状

※写真番号61の接写

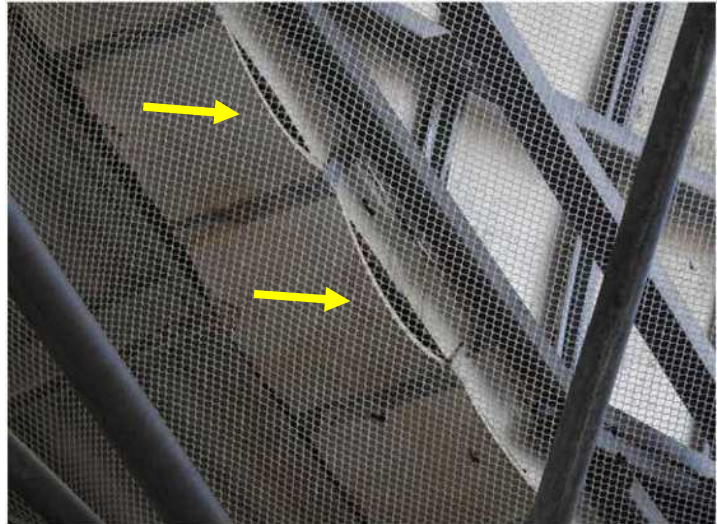

写真番号

63

発錆の有無

□無し ■軽微 □重度

変形・損傷の有無

□無し □軽微 ■重度

その他の異状

**雨樋留め金具腐食
雨樋化粧板ひび割れ
落下の危険性有り**



地上からの調査結果(2000mm遠望カメラによる写真記録)

写真番号

64

発錆の有無

無し 軽微 重度

変形・損傷の有無

無し 軽微 重度

その他の異状

※写真番号63の接写

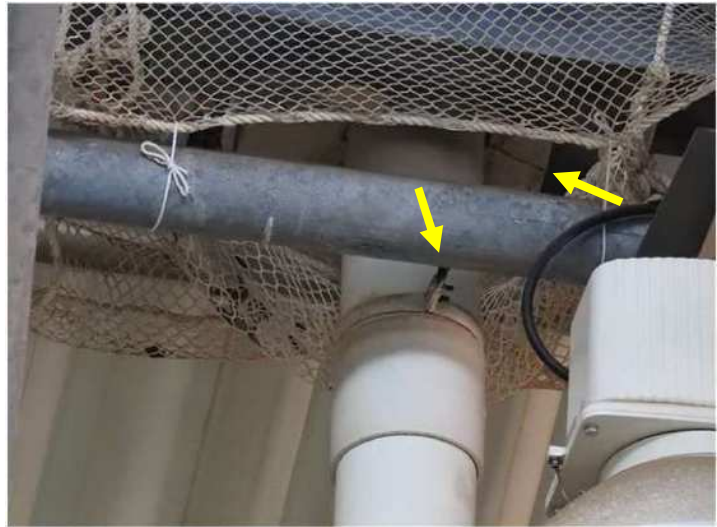

写真番号

65

発錆の有無

無し 軽微 重度

変形・損傷の有無

無し 軽微 重度

その他の異状

ベースプレート腐食



写真番号

66

発錆の有無

無し 軽微 重度

変形・損傷の有無

無し 軽微 重度

その他の異状

※写真番号65の接写



地上からの調査結果(2000mm遠望カメラによる写真記録)

写真番号

67

発錆の有無

無し 軽微 重度

変形・損傷の有無

無し 軽微 重度

その他の異状



写真番号

68

発錆の有無

無し 軽微 重度

変形・損傷の有無

無し 軽微 重度

その他の異状

※写真番号67の接写



写真番号

69

発錆の有無

無し 軽微 重度

変形・損傷の有無

無し 軽微 重度

その他の異状



地上からの調査結果(2000mm遠望カメラによる写真記録)

写真番号

70

発錆の有無

無し 軽微 重度

変形・損傷の有無

無し 軽微 重度

その他の異状

※写真番号69の接写



写真番号

71

発錆の有無

無し 軽微 重度

変形・損傷の有無

無し 軽微 重度

その他の異状



写真番号

72

発錆の有無

無し 軽微 重度

変形・損傷の有無

無し 軽微 重度

その他の異状

※写真番号71の接写

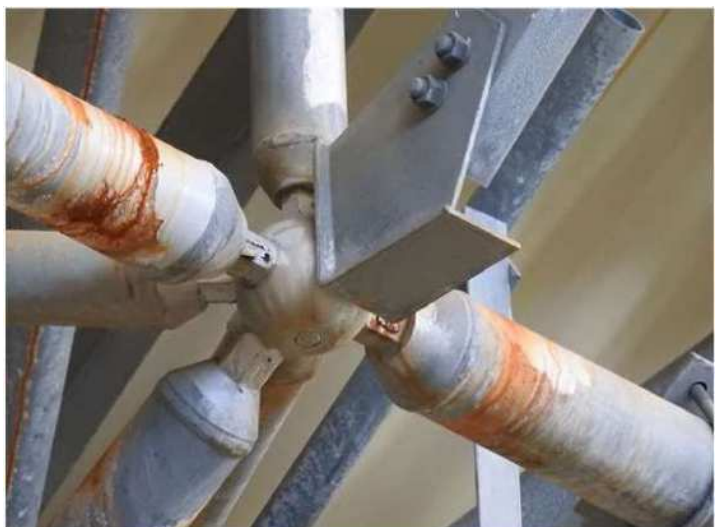

地上からの調査結果(2000mm遠望カメラによる写真記録)

写真番号

73

発錆の有無

無し 軽微 重度

変形・損傷の有無

無し 軽微 重度

その他の異状



写真番号

74

発錆の有無

無し 軽微 重度

変形・損傷の有無

無し 軽微 重度

その他の異状

※写真番号73の接写



写真番号

75

発錆の有無

無し 軽微 重度

変形・損傷の有無

無し 軽微 重度

その他の異状



地上からの調査結果(2000mm遠望カメラによる写真記録)

写真番号

76

発錆の有無

無し 軽微 重度

変形・損傷の有無

無し 軽微 重度

その他の異状

※写真番号75の接写



写真番号

77

発錆の有無

無し 軽微 重度

変形・損傷の有無

無し 軽微 重度

その他の異状



写真番号

78

発錆の有無

無し 軽微 重度

変形・損傷の有無

無し 軽微 重度

その他の異状

※写真番号77の接写

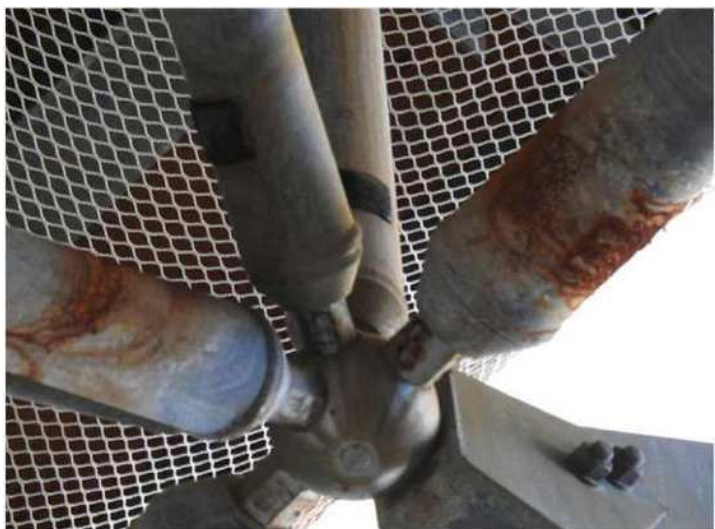

地上からの調査結果(2000mm遠望カメラによる写真記録)

写真番号

79

発錆の有無

無し 軽微 重度

変形・損傷の有無

無し 軽微 重度

その他の異状



写真番号

80

発錆の有無

無し 軽微 重度

変形・損傷の有無

無し 軽微 重度

その他の異状

※写真番号79の接写



写真番号

81

発錆の有無

無し 軽微 重度

変形・損傷の有無

無し 軽微 重度

その他の異状



地上からの調査結果(2000mm遠望カメラによる写真記録)

写真番号

82

発錆の有無

無し 軽微 重度

変形・損傷の有無

無し 軽微 重度

その他の異状

※写真番号81の接写



写真番号

83

発錆の有無

無し 軽微 重度

変形・損傷の有無

無し 軽微 重度

その他の異状

グローブ、ワッパー腐食
(断面欠損)



写真番号

84

発錆の有無

無し 軽微 重度

変形・損傷の有無

無し 軽微 重度

その他の異状

※写真番号83の接写

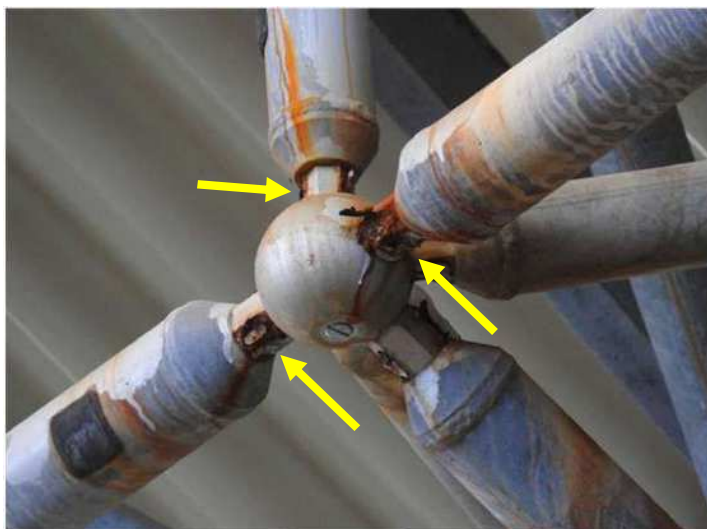

地上からの調査結果(2000mm遠望カメラによる写真記録)

写真番号

85

発錆の有無

無し 軽微 重度

変形・損傷の有無

無し 軽微 重度

その他の異状

※写真番号83の接写



写真番号

86

発錆の有無

無し 軽微 重度

変形・損傷の有無

無し 軽微 重度

その他の異状

ワッパー腐食(断面欠損)



写真番号

87

発錆の有無

無し 軽微 重度

変形・損傷の有無

無し 軽微 重度

その他の異状

※写真番号86の接写



地上からの調査結果(2000mm遠望カメラによる写真記録)

写真番号

88

発錆の有無

無し 軽微 重度

変形・損傷の有無

無し 軽微 重度

その他の異状

※写真番号86の接写



写真番号

発錆の有無

無し 軽微 重度

変形・損傷の有無

無し 軽微 重度

その他の異状

写真番号

発錆の有無

無し 軽微 重度



変形・損傷の有無

無し 軽微 重度

その他の異状

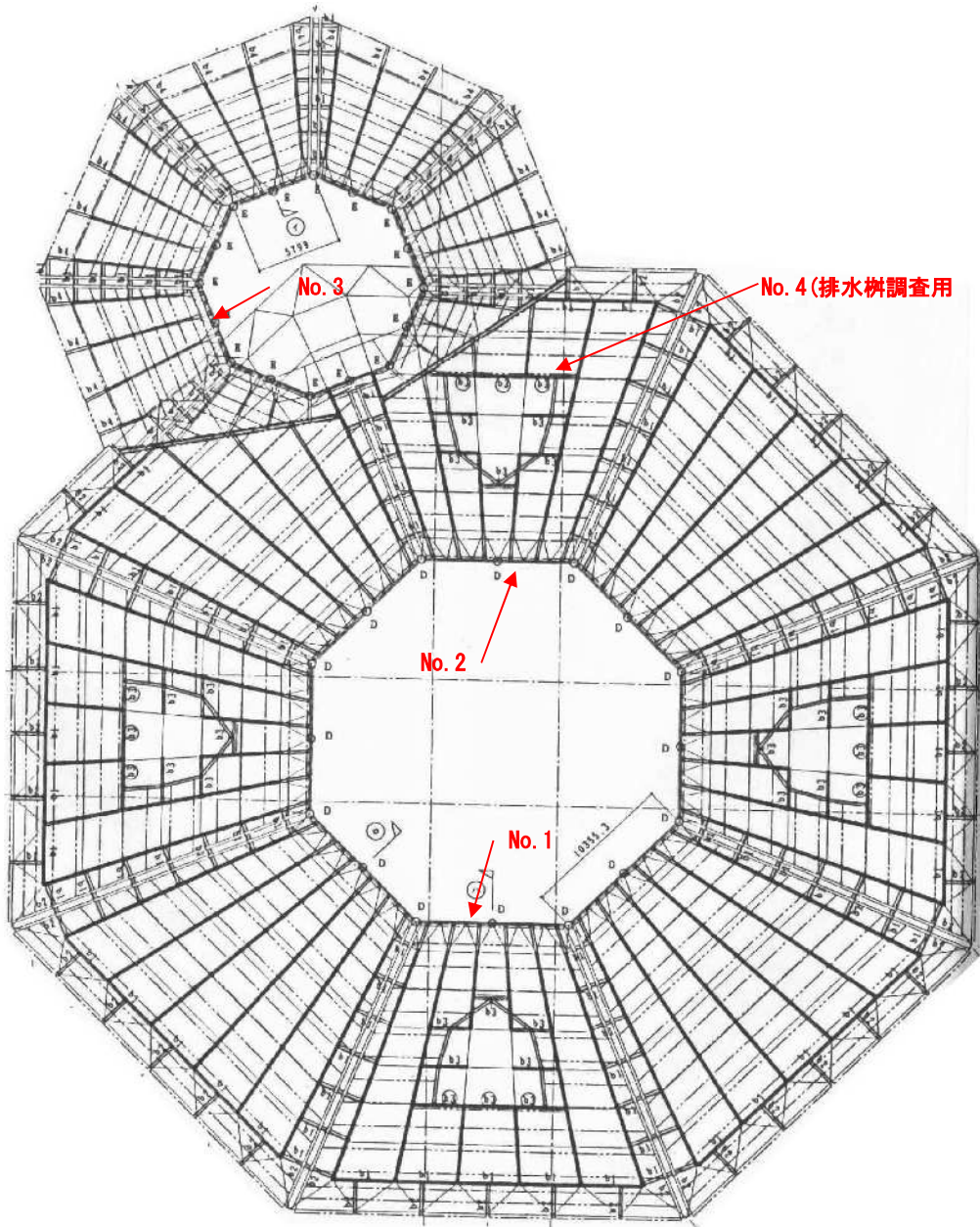
足場架設位置



	<p>写真番号: 1</p>
	<p>写真番号: 2</p>
	<p>写真番号: 3</p>

撮影内容



足場No.1
柱周辺全景

撮影内容

足場No.1
柱
窓台内部状況
隙間に発砲ウレタン充填
下面より除く

撮影内容

足場No.1
柱
窓台内部状況
隙間に発砲ウレタン充填
下面より除く

	<p>写真番号: 4</p>
	<p>写真番号: 5</p>
	<p>写真番号: 6</p>
<p>撮影内容</p> <p>足場No.1</p> <p>□-50×50</p> <p>□-50×30(縦使い)</p>	<p>撮影内容</p> <p>足場No.1</p> <p>□-50×50</p> <p>□-50×30(縦使い)</p> <p>写真番号4の接写</p>
<p>撮影内容</p> <p>足場No.1</p> <p>□-50×50</p> <p>□-50×30(縦使い)</p> <p>縦使い材腐食破断</p> <p>写真番号4の接写</p> <p>縦使い材と□-50×50材の接合形式腐食により不明</p>	

	<p>写真番号: 7</p>
	<p>写真番号: 8</p>
	<p>写真番号: 9</p>
<p>撮影内容</p>	
<p>足場No.1 □-50×30(横使い) 横使い材、H鋼接合部 腐食無し</p>	
<p>撮影内容</p>	
<p>足場No.1 □-50×30(横使い) 写真番号7の接写 横使い材、H鋼接合部状況</p>	
<p>撮影内容</p>	
<p>足場No.1 □-50×30(横使い) 横使い材、H鋼接合部状況 写真番号7の接写</p>	



写真番号: 10

撮影内容

足場No.1

□-50×30(横使い)

横使い材接合部腐食顕著



写真番号: 11

撮影内容

足場No.1

□-50×30(横使い)

横使い材接合部腐食顕著

写真番号10の接写



写真番号: 12



撮影内容

足場No.1

□-50×30(横使い)

横使い材接合部腐食顕著

写真番号10の接写

	<p>写真番号: 13</p>
	<p>写真番号: 14</p>
	<p>写真番号: 15</p>
	<p>撮影内容</p>
<p>足場No.1</p>	<p>□-50×30(横使い)</p>
<p>部材構成状況</p>	<p>横使い材と斜材接合部腐食 ウレタン材裏面にゴム系被覆処理あり</p>
	<p>撮影内容</p>
	<p>足場No.1</p>
	<p>□-50×30(横使い)</p>
	<p>写真番号14の接写</p>

	<p>写真番号: 16</p>
	<p>撮影内容</p>
	<p>足場No.1 □-50×30(横使い) 床組み全景</p>
<p>写真番号: 17</p>	
<p>撮影内容</p>	
<p>足場No.1 □-50×30(横使い) 床組み全景</p>	
<p>写真番号: 18</p>	
<p>撮影内容</p>	
<p>足場No.1 □-50×30(横使い) 横使い材変形</p>	

	<p>写真番号: 19</p>
	<p>撮影内容</p>
	<p>足場No.1 □-50×30(縦使い) 縦使い材腐食(断面欠損)</p>
<p>写真番号: 20</p>	<p>撮影内容</p>
<p>写真番号: 21</p>	<p>撮影内容</p>
<p>足場No.1 H-100×100 柱周辺部材構成状況</p>	<p>足場No.1 L-40×40</p>

	<p>写真番号: 22</p>
	<p>写真番号: 23</p>
	<p>写真番号: 24</p>

撮影内容

足場No.1

ウレタン除去部補修

撮影内容

足場No.1

ウレタン除去部補修

写真番号22の接写

撮影内容

足場No.1

ウレタン除去部補修

写真番号22の接写



写真番号: 25

撮影内容

足場No.1

ウレタン除去部補修

写真番号22の接写



写真番号: 26

撮影内容

足場No.1

ウレタン除去部補修

写真番号22の接写



写真番号: 27

撮影内容

足場No.1

ウレタン除去部補修

写真番号22の接写

	<p>写真番号: 28</p>
	<p>写真番号: 29</p>
	<p>写真番号: 30</p>

撮影内容

足場No.2

柱周辺全景

撮影内容

足場No.2

柱

窓台内部状況

下面より内部を見上げる

局部的に発砲ウレタン充填

撮影内容



足場No.2



柱

窓台内部状況

局部的に発砲ウレタン充填

下面より内部を見上げる

	<p>写真番号: 31</p> <p>撮影内容</p> <p>足場No.2</p> <p>柱</p> <p>窓台内部状況</p> <p>下面より内部を見上げる</p>
	<p>写真番号: 32</p> <p>撮影内容</p> <p>足場No.2</p> <p>柱</p> <p>窓台内部状況</p> <p>板材腐食著しい</p> <p>腐食した材料が柱ベースプレート上に堆積している。</p>
	<p>写真番号: 33</p> <p>撮影内容</p> <p>足場No.2</p> <p>柱</p> <p>窓台内部状況</p> <p>板材腐食著しい</p> <p>腐食した材料が柱ベースプレート上に堆積している。</p>

	<p>写真番号: 34</p>
	<p>写真番号: 35</p>
	<p>写真番号: 36</p>
<p>撮影内容</p>	
<p>足場No.2 □-50×30(横使い) 横使い材の接合部腐食 著しい 断面欠損 天井板厚 t=1.9mm</p>	



写真番号: 37

撮影内容

足場No.2

□-50×30(横使い)

写真番号34の接写
横使い材の接合部腐食
著しい 断面欠損



写真番号: 38

撮影内容

足場No.2

□-50×30(横使い)

写真番号34の接写
横使い材の接合部腐食
著しい 断面欠損



写真番号: 39



撮影内容

足場No.2

□-50×30(横使い)

横使い材の接合部腐食
著しい 断面欠損

	<p>写真番号: 40</p> <p>撮影内容</p> <p>足場No.2 □-50×30(横使い)</p> <p>写真番号39の接写 横使い材の接合部腐食 著しい 断面欠損</p>
	<p>写真番号: 41</p> <p>撮影内容</p> <p>足場No.2 □-50×30(横使い)</p> <p>腐食無し</p>
	<p>写真番号: 42</p> <p>撮影内容</p> <p>足場No.2 □-50×30(横使い)</p> <p>写真番号41の接写 腐食無し</p>

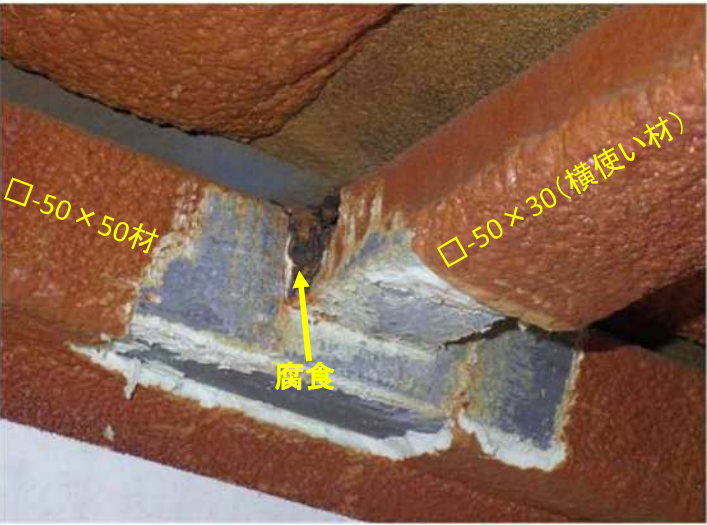
	<p>写真番号: 43</p>
	<p>写真番号: 44</p>
	<p>写真番号: 45</p>

撮影内容

足場No.2

□-50×30(横使い)

写真番号41の接写

撮影内容

足場No.2

□-50×50

□-50×30(横使い)

横使い材接合部腐食

撮影内容

足場No.2

□-50×50

□-50×30(横使い)

写真番号44の接写

横使い材接合部腐食



写真番号: 46

撮影内容

足場No.2

全景



写真番号: 47

撮影内容

足場No.2

全景



写真番号: 48

撮影内容

足場No.2

全景



写真番号: 49

撮影内容

足場No.2

ウレタン除去部補修



写真番号: 50

撮影内容

足場No.2

ウレタン除去部補修

写真番号49の接写



写真番号: 51

撮影内容

足場No.2

ウレタン除去部補修

写真番号49の接写

	写真番号: 52
	撮影内容
	足場No.2 ウレタン除去部補修
	写真番号: 53
	撮影内容
	足場No.2 ウレタン除去部補修
	写真番号: 54
	撮影内容
	足場No.3 □-50×50 □-50×30(横使い) 横使い材接合部腐食

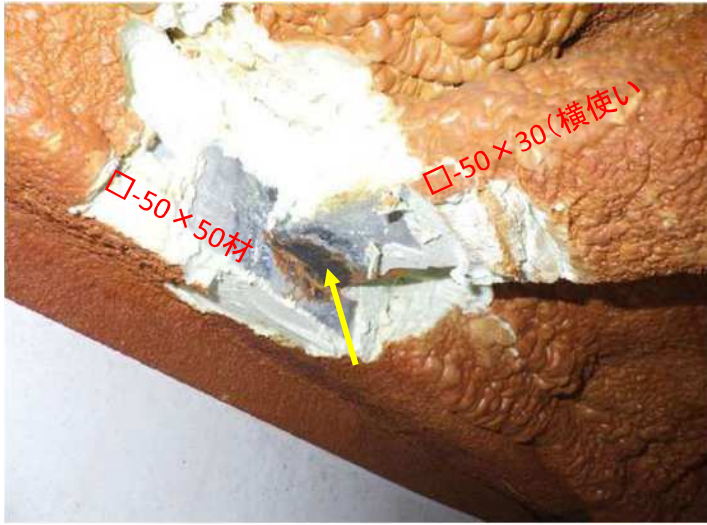

写真番号: 55

撮影内容

足場No.3

□-50×50

□-50×30(横使い)

写真番号54の接写
横使い材接合部腐食



写真番号: 56

撮影内容

足場No.3

□-50×30(横使い)

横使い材腐食破断



写真番号: 57

撮影内容

足場No.3

□-50×30(横使い)

写真番号56の接写
横使い材腐食破断



写真番号: 58

撮影内容

足場No.3

□-50×30(横使い)

写真番号56の接写

横使い材接合部も腐食破断



写真番号: 59

撮影内容

足場No.3

□-50×30(横使い)

H鋼材と横使い材との

接合状況



写真番号: 60

撮影内容

足場No.3

□-50×30(横使い)

写真番号59の接写

H鋼材と横使い材との

接合状況



写真番号: 61

撮影内容

足場No.3

□-50×30(横使い)

写真番号59の接写
H鋼材と横使い材との
接合状況



写真番号: 62

撮影内容

足場No.3

全景

床組み部材からの錆汁、
腐食破片がベースプレー
トに堆積





写真番号: 63

撮影内容

足場No.3

全景

横使い材が剥離

	<p>写真番号: 64</p>
	<p>撮影内容</p>
	<p>足場No.3 全景</p>
	<p>写真番号: 66</p>
	<p>撮影内容</p>
	<p>足場No.3 ウレタン除去部補修</p>



写真番号: 67

撮影内容

足場No.3

ウレタン除去部補修

写真番号66の接写



写真番号: 68

撮影内容

足場No.3

ウレタン除去部補修

写真番号66の接写



写真番号: 69

撮影内容

足場No.3

ウレタン除去部補修

写真番号66の接写

	<p>写真番号: 70</p>
	<p>撮影内容</p>
	<p>足場No.3 ウレタン除去部補修</p>
<p>写真番号: 71</p>	<p>撮影内容</p>
<p>写真番号: 72</p>	<p>足場No.4 排水桝周辺状況</p>
<p>撮影内容</p>	<p>足場No.4 化粧板剥落の危険性あり 写真番号71の接写</p>



写真番号: 73

撮影内容

足場No.4

写真番号71の接写



写真番号: 74

撮影内容

足場No.4

剥落の危険性がある
化粧板除去後



写真番号: 75

撮影内容

足場No.4

写真番号74の接写



写真番号: 76

撮影内容

足場No.4

写真番号74の接写



写真番号: 77

撮影内容

足場No.4

写真番号77の囲い化粧板
除去後



写真番号: 78

撮影内容

足場No.4

	<p>写真番号: 79</p>
	<p>撮影内容</p>
	<p>足場No.4</p> <p>除去した写真番号77の 囲い化粧板 裏面側</p>
<p>株式会社 相和技術研究所</p>	<p>写真番号: 80</p>
<p>株式会社 相和技術研究所</p>	<p>撮影内容</p>
<p>株式会社 相和技術研究所</p>	<p>足場No.4</p> <p>除去した写真番号77の 囲い化粧板 下面側</p>
<p>株式会社 相和技術研究所</p>	<p>写真番号: 81</p>
<p>株式会社 相和技術研究所</p>	<p>撮影内容</p>
<p>株式会社 相和技術研究所</p>	<p>足場No.4</p> <p>除去した写真番号77の 囲い化粧板 断面 t=13mm ケイカル板?</p>

足場No.1 調査結果

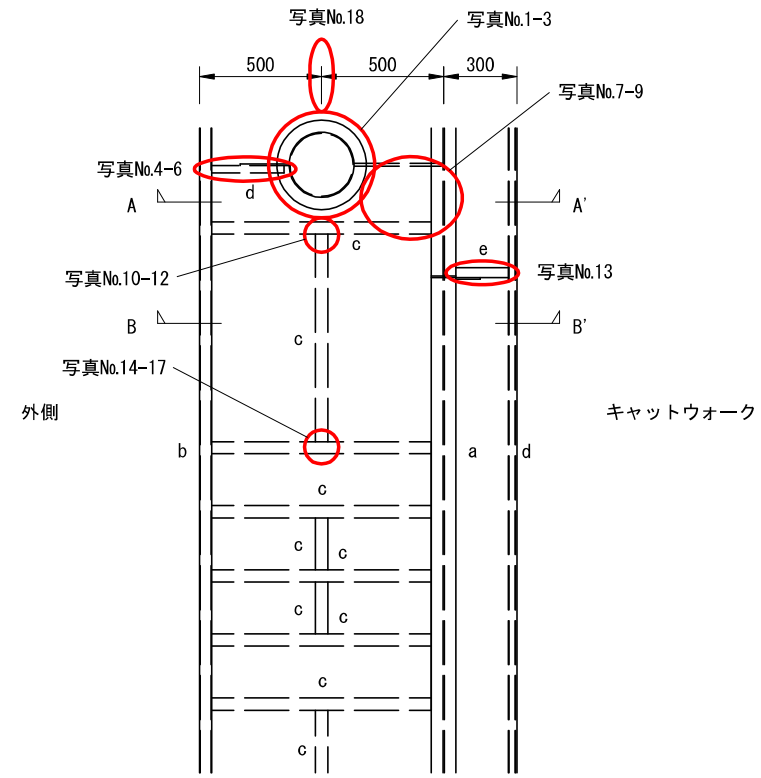

- a: H-100x100
- b: □-50x50
- c: □-50x30 (横使い)
- d: □-50x30 (縦使い)
- e: L-40x40

補修: 写真No.22-27

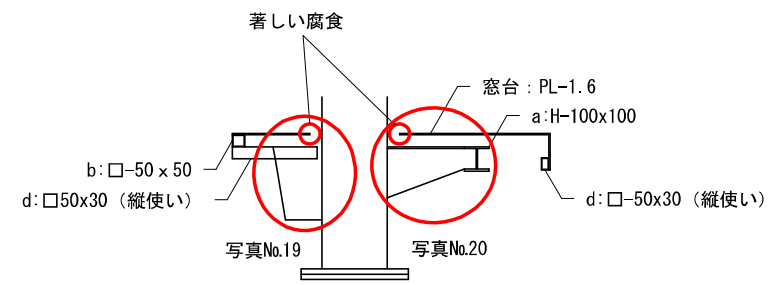

A-A' 断面

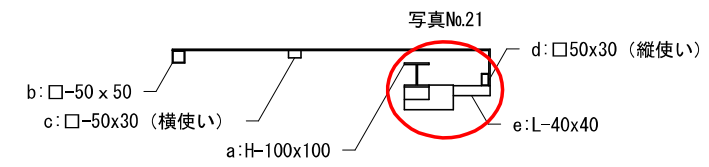

B-B' 断面

足場No.2 調査結果

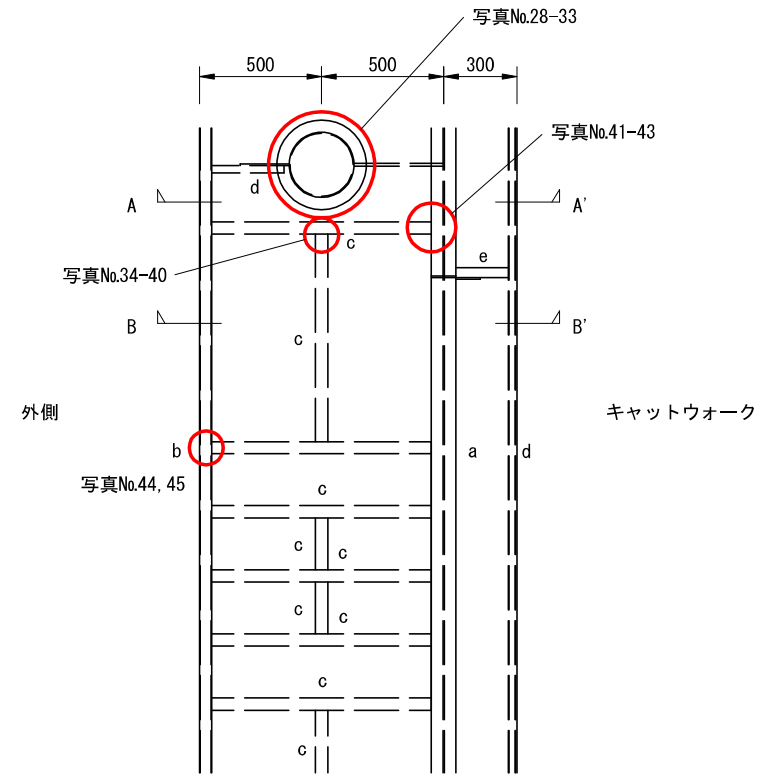

a: H-100x100
 b: □-50x50
 c: □-50x30 (横使い)
 d: □-50x30 (縦使い)
 e: L-40x40

全景: 写真No.46-48
 補修: 写真No.49-53

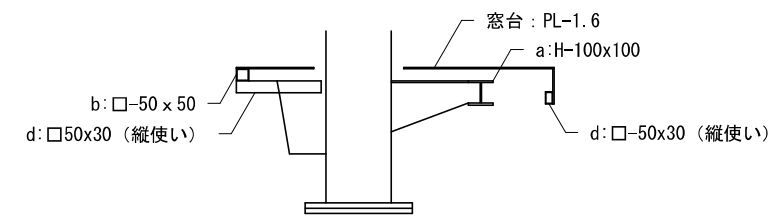

A-A' 断面

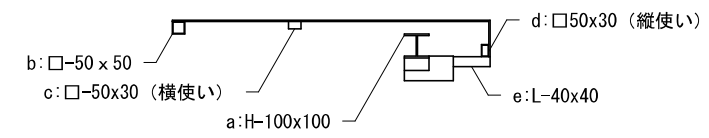

B-B' 断面

足場No.3 調査結果

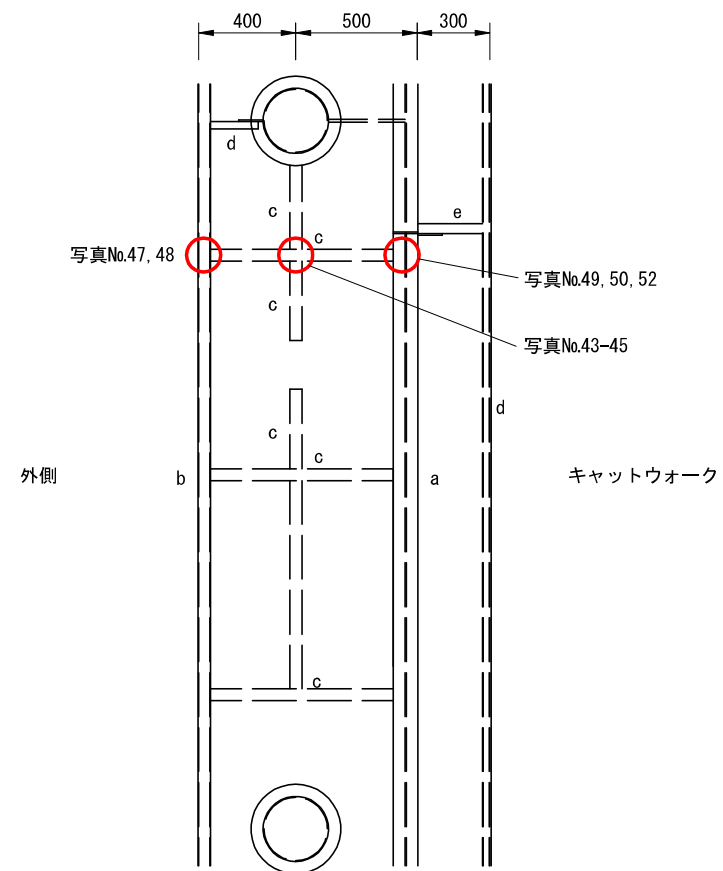

a: H-100x100
 b: □-50x50
 c: □-50x30 (横使い)
 d: □-50x30 (縦使い)
 e: L-40x40

全景: 写真No.62-65
 補修: 写真No.66-70

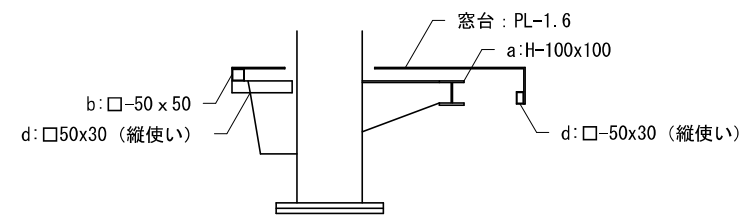

A-A' 断面

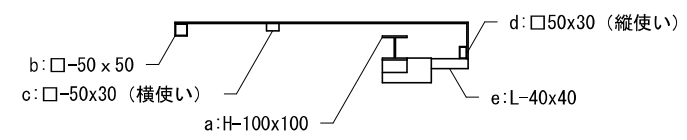

B-B' 断面

ドローン調査

損傷写真台帳

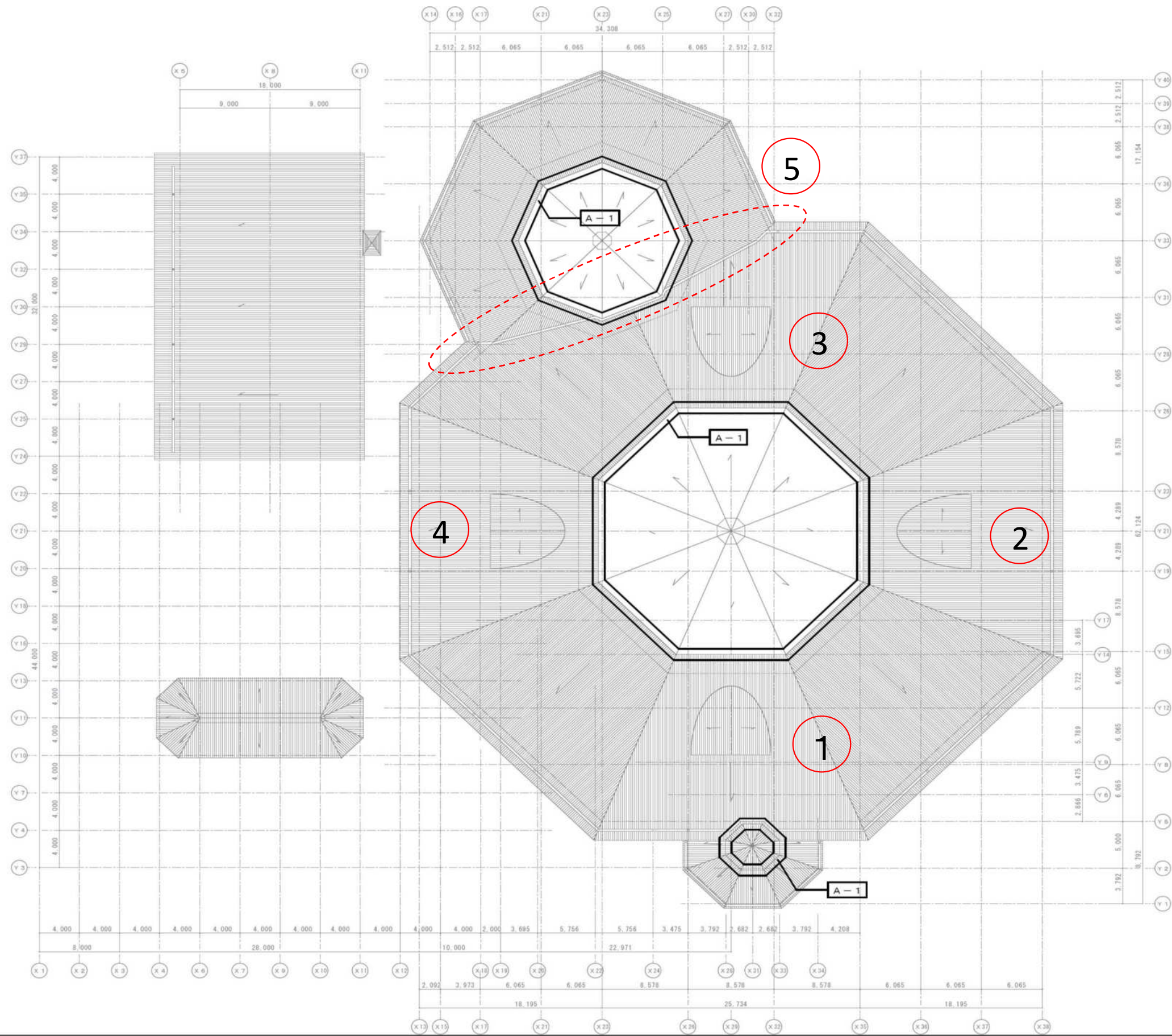



写真番号: 1

撮影内容

調査対象屋根

全景

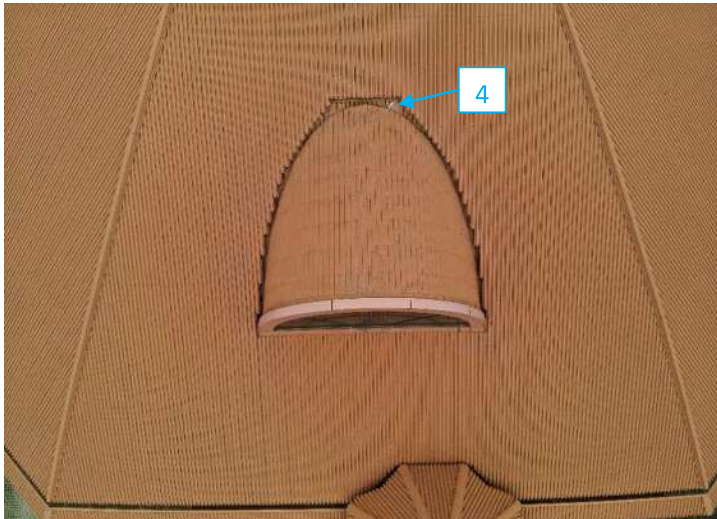

写真番号: 2

撮影内容

屋根開口部①

上面

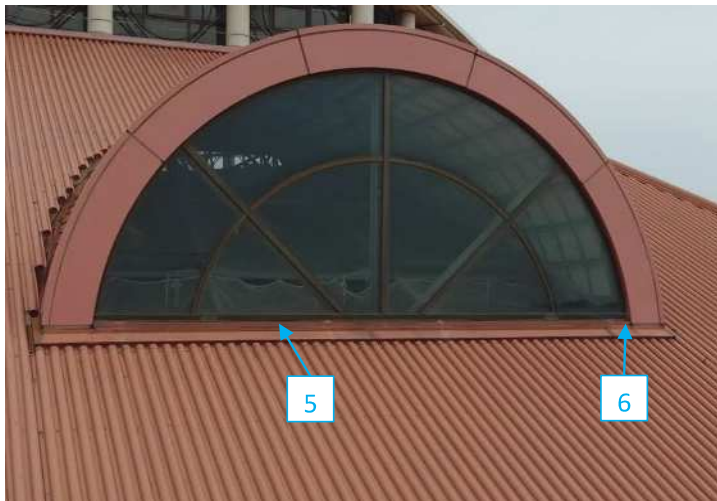

写真番号: 3

撮影内容

屋根開口部①

前面



写真番号: 4

撮影内容

屋根開口部①

上面

発錆



写真番号: 5

撮影内容

屋根開口部①

前面

シーリング剥離



写真番号: 6

撮影内容

屋根開口部①

前面

発錆

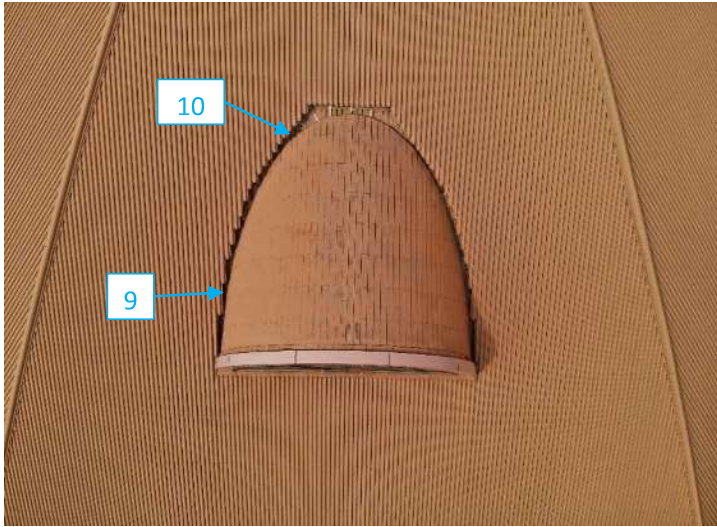

写真番号: 7

撮影内容

屋根開口部②

上面



写真番号: 8

撮影内容

屋根開口部②

前面



写真番号: 9

撮影内容

屋根開口部②

上面

発錆

	<p>写真番号: 10</p>
	<p>撮影内容</p>
	<p>写真番号: 11</p>
	<p>撮影内容</p>
	<p>写真番号: 12</p>
	<p>撮影内容</p>
	<p>屋根開口部② 前面 腐食(孔食)</p>

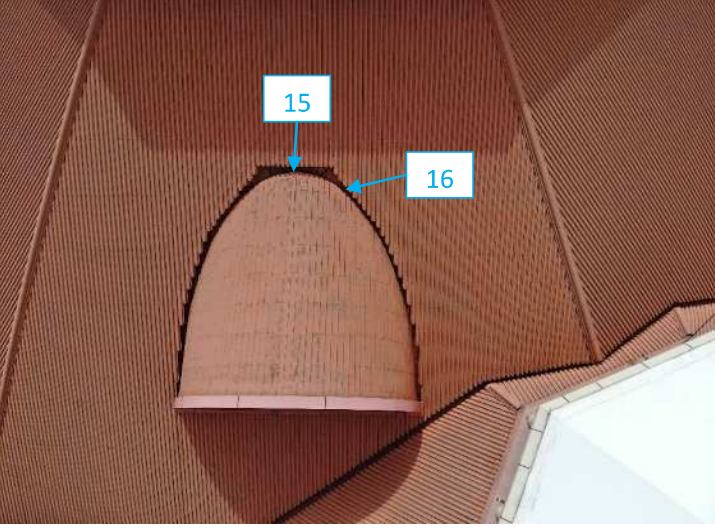
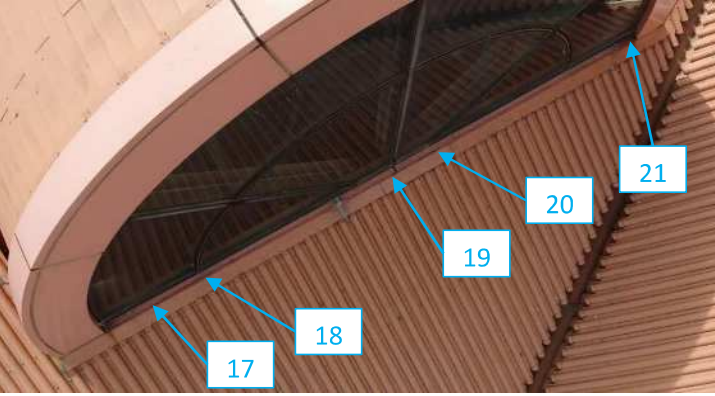
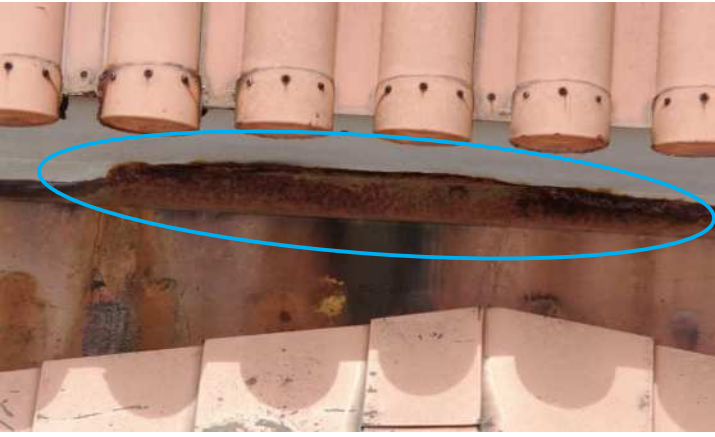
	写真番号: 13
	写真番号: 14
	写真番号: 15

撮影内容

屋根開口部③

上面

撮影内容

屋根開口部③

前面

撮影内容

屋根開口部③

上面

発錆

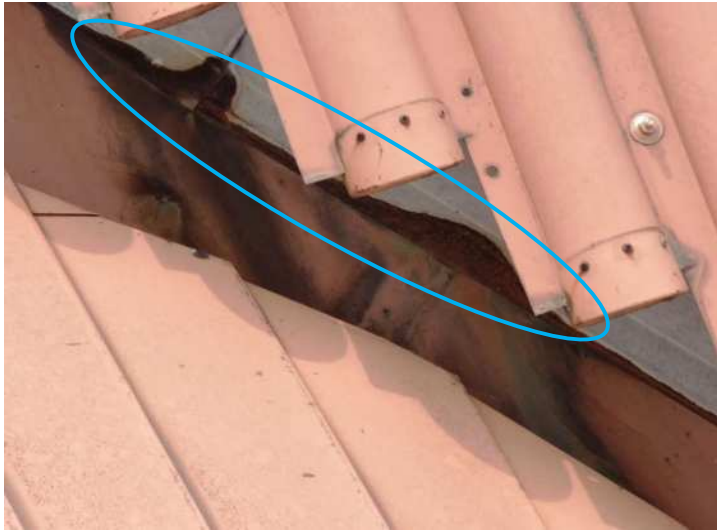

写真番号: 16

撮影内容

屋根開口部③

上面

発錆



写真番号: 17

撮影内容

屋根開口部③

前面

腐食(孔食)



写真番号: 18

撮影内容

屋根開口部③

前面

腐食(孔食)



写真番号: 19

撮影内容

屋根開口部③

前面

腐食(孔食)



写真番号: 20

撮影内容

屋根開口部③

前面

腐食(孔食)



写真番号: 21

撮影内容

屋根開口部③

前面

腐食(孔食)

	<p>写真番号: 22</p>
	<p>写真番号: 23</p>
	<p>写真番号: 24</p>

撮影内容

屋根開口部④

上面

撮影内容

屋根開口部④

前面

撮影内容

屋根開口部④

上面

発錆



写真番号: 25

撮影内容

屋根開口部④

上面

発錆



写真番号: 26

撮影内容

屋根開口部④

前面

発錆



写真番号: 27

撮影内容

屋根開口部④

前面

発錆

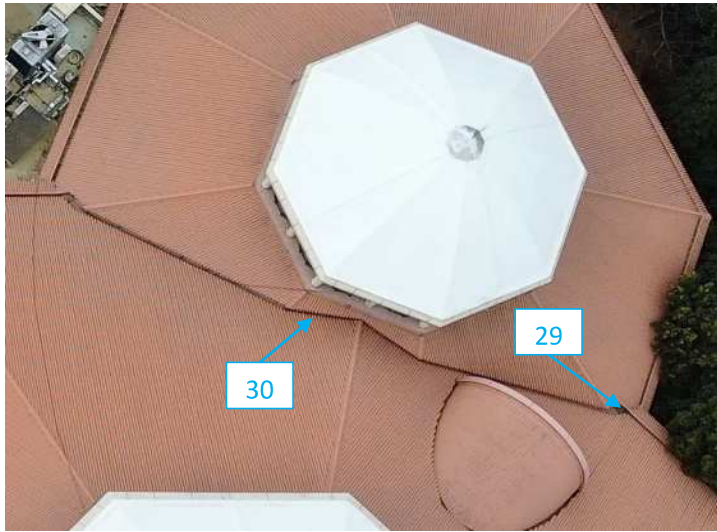

写真番号: 28

撮影内容

小プールジョイント部

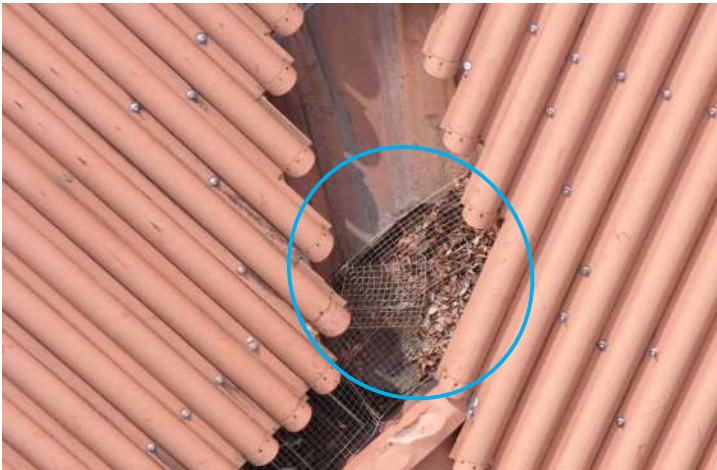

写真番号: 29

撮影内容

小プールジョイント部

排水口周り

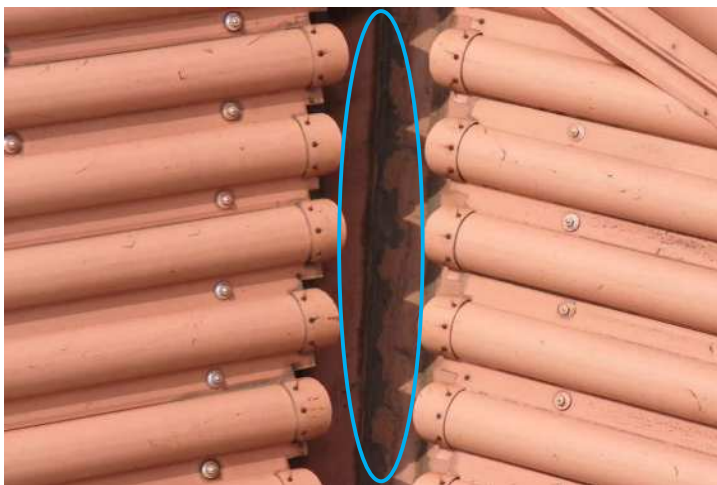

写真番号: 30

撮影内容

小プールジョイント部

発錆