

令和7年度
深谷市地域子育て支援センター
事業報告



深谷市こども未来部保育課
深谷市教育部教育総務課

目次

- 1 概要
- 2 子育て支援センター事業年間実施状況
- 3 利用者数
- 4 育児相談件数
育児相談内容・方法件数
- 5 絵本の貸し出し
- 6 子育て支援センター事業のまとめ
- 7 資料1 2025年度
深谷市子育て支援センターのごあんない
- 8 資料2 子育て支援センター通信
(おかべ) フレフレ通信
(深谷東) ぽっかぽか通信

1 おかべ・深谷東子育て支援センターの概要

■ 子育て支援センター設置の目的

深谷市では、育児不安に悩んだり、身近に相談する相手がなく不安を抱えたりしている方、また、主に在宅で保育されている保護者の方などへの育児支援を行うため、子育て支援センターを設置しています。

■ 設置日

おかべ	平成17年4月1日
深谷東	令和3年4月1日

■ 設置場所

おかべ子育て支援センター
みらい幼稚園おかべ内（幼稚園舎内）
約104.3㎡（幼稚園の建物面積=2,159.217㎡）

深谷東子育て支援センター
深谷東幼稚園内（幼稚園舎内）
約90㎡（幼稚園の建物面積=1347㎡）

■ 開設日時

おかべ子育て支援センター
毎週火曜日～土曜日 午前8時30分～午後5時
深谷東子育て支援センター
毎週月曜日～金曜日 午前8時30分～午後5時

■ 職員の配置

おかべ子育て支援センター・・・職員3名を配置
深谷東子育て支援センター・・・職員3名を配置

■ 特色

深谷市の西部におかベ子育て支援センター、東部に深谷東子育て支援センターを設置することにより、市民の利便性をはかっている。

(1) おかベ子育て支援センター

田畑の作物や草花などで季節が感じられ、広々とした園庭、木造建築平屋建ての木のぬくもりとあたたかみを感じる施設。周囲には図書館・公民館・おかベ駅があり、利便性にとんでいる。

(2) 深谷東子育て支援センター

近隣に、幼、小、中、高の学校や公園がある文教地区に位置している。深谷東幼稚園に併設していて、幼稚園児との交流活動も行われている。地域に密着した施設となっており、利用しやすい環境となっている。

※各センター共、ユニバーサルデザインを取り入れた施設です。

2 子育て支援センター事業年間実施状況

目的	事業名	実施日	実施日			備考
			おかべ	東	計	
①子育て親子の交流の場の提供と交流の促進	わくわく教室	毎週水曜日 (最終水曜日は誕生会)	611	/	611人	予約なし
	親子教室	毎週水曜日 (最終水曜日は誕生会)	/	498	498人	予約制 ベビー・キッズ隔週
	おはなし教室	毎週金曜日	762	/	762人	予約なし
	絵本教室	毎週火曜日	/	535	535人	予約制 ベビー・キッズ隔週
	親子であそぼう	木曜日(月1回) ※8月 3月は除く	255	/	255人	予約なし 会場 八基公民館
	ふたごみつご広場	月1回土曜日	115	/	115人	予約なし 多胎児の集い (うち双子5組)
	給食体験	5/13 7/1 9/32 11/4 1/13 3/3	65	/	65人	予約制
	ベビービクス	お 6/12 1/29 東 7/10 11/13	36	43	79人	予約制 講師・田中真由美氏
	ベビーオイル マッサージ	お 5/23 9/26 2/13 東 6/23 10/20 12/8	71	56	127人	予約制 講師・我妻希氏
	親子エクササイズ (親子体操)	お 11/17 東 10/3 2/27	26	45	71人	予約制 講師・立石明子氏
	親子エクササイズ (3B体操)	お 12/10	26	/	26人	予約制 講師・中川康子氏
	音で遊ぼう (リトミック)	お 10/17 2/4 東 5/12 1/26	56	41	97人	予約制 講師・関慶子氏
	わらべうたであそぼう	お 7/23 東 11/12	26	31	57人	予約制 講師・わらべうたサークル 「あんころもち」
	英語体験教室	6/18 10/22 12/3 2/4	/	88	88人	予約制 講師・江原 明子氏
	親子コンサート	お11/13(くまびよ) 6/5(ポプリ) 東 10/7(月音)	121	82	203人	予約制 お「くまびよ」 「ポプリ」 東「月音ミュージック」
	ふれあいサークル	6/5(深谷東) 6/11(深谷) 6/17(桜ヶ丘) 6/24(おかべ) 7/3(上柴西)	/	117	117人	予約制
	サークル作り 及びサークル活動	2センター 6/5 活動日 月1回	156	222	378人	予約制
広場	お・火～土 AM9:00～12:00/PM2:30～4:30 東・月～金 AM8:30～12:00/PM1:30～4:45	2637	7307	9944人	予約なし	

目的	事業名	実施内容	実施内容			備考
			おかべ	東	計	
② 子育て支援などに関する実施	育児不安等の相談	お・火～土 8:30～17:00 東・月～金 8:30～17:00	128	174	302件	※随時対応 面接・電話・給食体験
		お 6/17 10/16 12/11 2/24 3/19 東 6/27 7/4 12/18 1/19 2/9	5	5	10回	他機関との連携 相談支援センター「イースト」 公認心理士、保健師 言語聴覚士、社会福祉士
	ボランティアによる支援、その他	「おはなしライブ」 5/31 6/28 10/24 11/29 1/17 2/28	6	/	6回	絵本専門士・大河原悠哉氏
		みどりの文庫 お 4/18 6/13 8/22 10/24 12/19 2/20 ボランティア希 お 5/29 9/25 1/29 東 7/30 11/26 3/18	9	3	12回	
③ 地域の子育てに関する情報提供	『広報ふかや』	毎月掲載				事業内容のお知らせと募集
	深谷市子育て支援センターのごあんない	随時無料配布				年間事業予定
	支援センター通信	毎月1回発行				お「フレフレ通信」 東「ぼっかぼか通信」
	『子育てガイドブック in 深谷市』	随時無料配布				子ども青少年課発行
	深谷市ホームページ	毎月 通信を掲載				
	深谷市公式LINE (きずなLINE)	8月と3月を除く毎月配信				わくわくランドの周知
	絵本の貸し出し	開所時間内	740	647	1387冊	
④ 子育て講習など子育て支援に関する実施	子育て講演会 『セルフリンパケア』	託児あり お 10/31 東 6/12 親子参加 お 9/18 12/5	27	35	62人	予約制 講師・板垣美佐子氏
	保健相談	5/26 9/29 1/26	/	16	16人	深谷東幼稚園養護教諭の指導
	栄養相談	6/23 10/27 2/22	/	10	10人	深谷東幼稚園栄養士の指導

3 子育て支援センター利用数(詳細)

おかべ

	4月	5月	6月	7月	8月	9月	10月	11月	12月	1月	2月	3月	計
人数	299	299	349	342	406	502	497	438	434	465	553	482	5066
家族数	135	141	161	157	179	225	228	206	207	203	255	217	2314
0~2歳を含む家族数	133	133	158	152	171	214	222	202	207	210	242	228	2272
開所日数	21	21	20	16	22	20	23	21	20	20	19	20	243
1日平均人数	14.9	14.2	17.5	21.4	18.5	25.1	21.6	20.9	21.7	23.3	29.1	24.1	20.8
1日平均組数	6.3	6.3	7.9	9.5	7.8	10.7	9.7	9.6	10.4	10.5	12.7	11.4	9.5
0歳	45	60	75	71	65	98	59	52	47	54	65	45	736
1歳	63	58	56	54	71	101	141	124	126	125	130	132	1181
2歳	32	20	32	22	34	28	30	33	29	47	42	51	400
3歳	11	8	9	7	22	10	3	4	10	8	22	19	133
4歳	2	2	8	4	9	5	5	5	8	8	16	12	84
5歳	5	2	3	2	10	4	5	3	0	1	1	2	38
6歳	0	0	0	1	1	1	0	0	0	0	3	3	9
計	158	150	183	161	212	247	243	221	220	243	279	264	2581

深谷東

	4月	5月	6月	7月	8月	9月	10月	11月	12月	1月	2月	3月	計
人数	522	538	855	809	501	905	1016	577	907	754	751	1013	9148
家族数	252	252	407	376	232	437	479	275	424	262	256	359	4011
0~2歳を含む家族数	180	144	271	292	189	290	356	221	332	272	264	360	3171
開所日数	21	20	21	20	20	20	20	20	20	17	18	20	237
1日平均人数	24.9	26.9	40.7	40.5	25.1	45.3	50.8	28.9	45.4	44.4	41.7	48.2	38.6
1日平均組数	12	12.6	19.4	18.8	11.6	21.9	24	13.8	21.2	39.7	14.2	18	16.9
0歳	57	52	114	134	101	128	157	98	111	65	65	68	1150
1歳	90	73	107	97	54	108	129	81	149	139	133	200	1360
2歳	31	26	53	61	34	54	70	42	72	67	66	92	668
3歳	21	35	49	57	34	42	49	26	46	51	45	42	497
4歳	23	33	28	26	23	40	43	34	60	29	38	61	438
5歳	45	65	81	56	20	51	40	19	19	14	12	14	436
6歳	7	1	5	6	3	41	43	10	18	30	32	68	264
計	274	285	437	437	269	464	531	310	475	395	391	545	4813

月別利用者数(人)

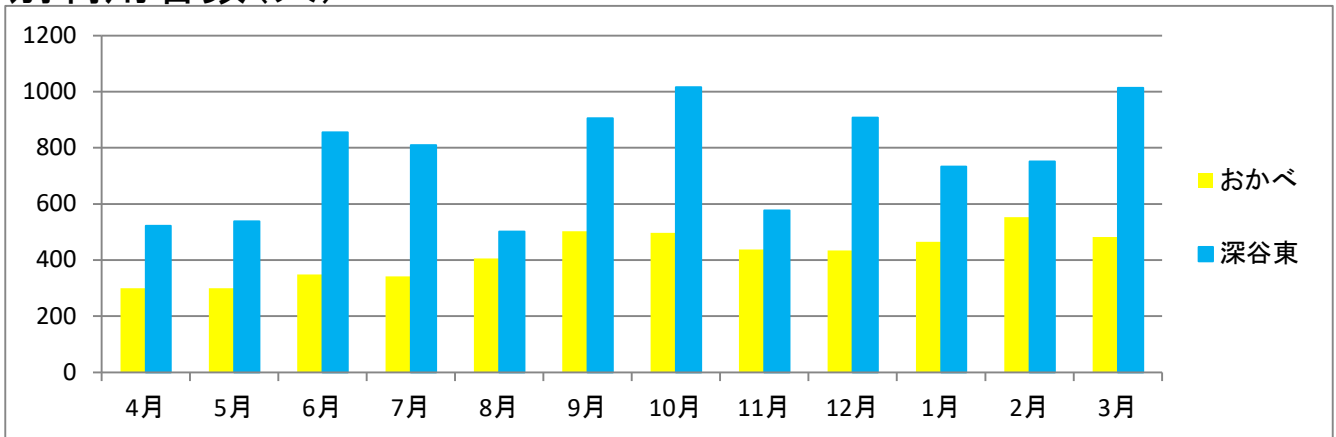

年齢別利用者数(人)

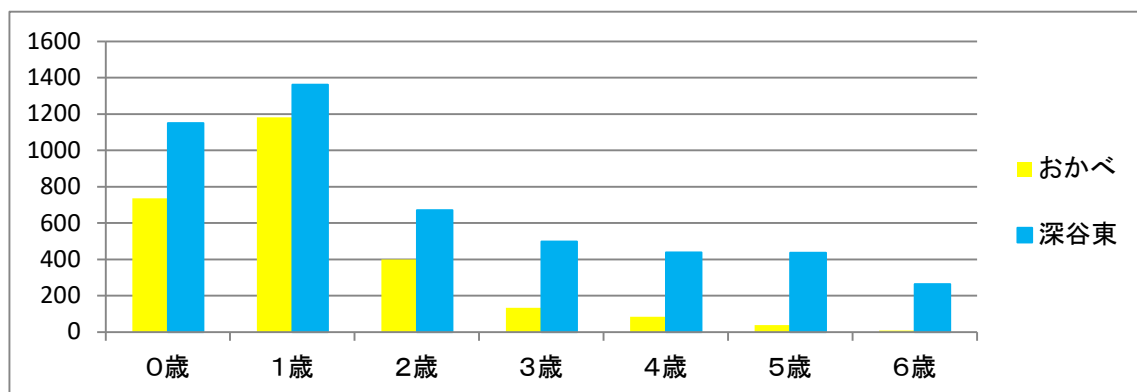

4 育児相談件数

月別

月別	4月	5月	6月	7月	8月	9月	10月	11月	12月	1月	2月	3月	合計
おかべ	10	11	4	11	9	9	7	6	11	22	16	12	128
深谷東	9	9	21	16	13	10	25	10	16	11	16	16	172

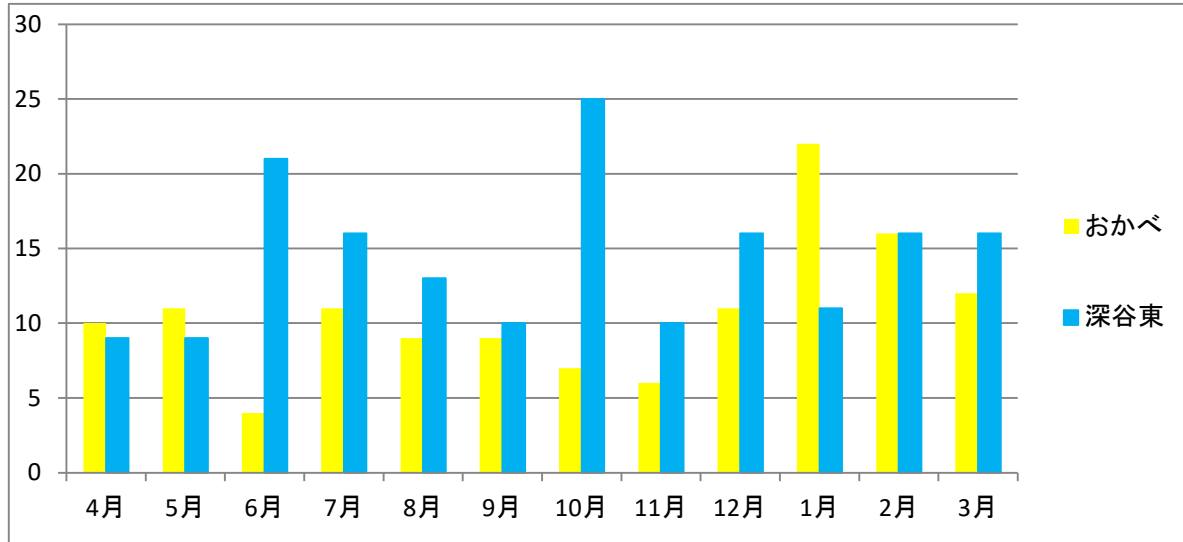

年齢別

年齢別	0歳	1歳	2歳	3歳	4歳	5歳	6歳	その他	合計
おかべ	23	63	29	11	1	1	0	0	128
深谷東	88	51	16	10	4	2	3	0	174

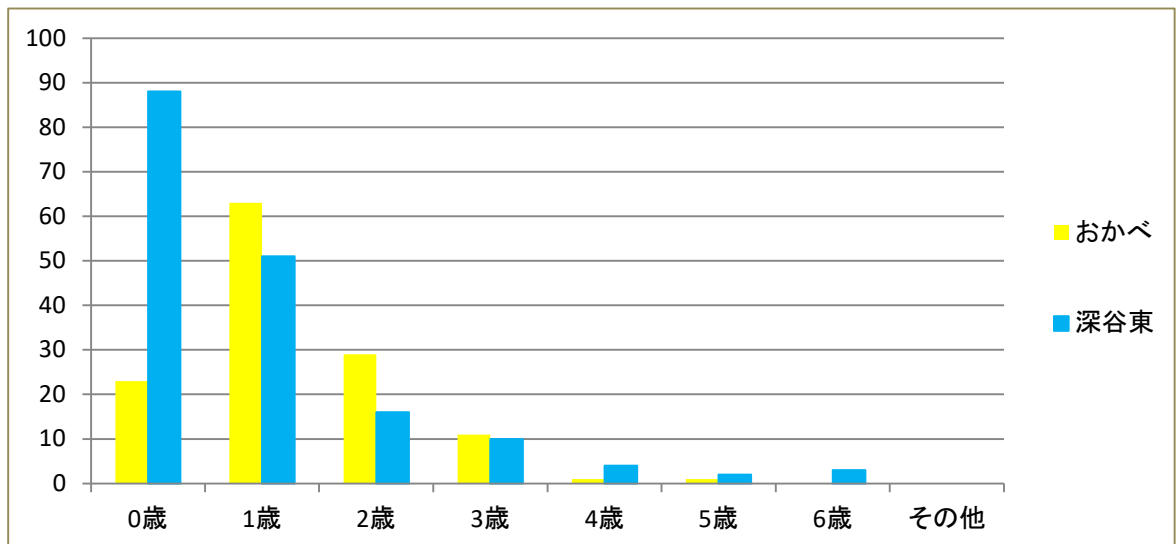

4 育児相談内容・方法別件数

内容

	基本的生活習慣	発育発達	生活環境	育児方法	その他	合計
おかべ	68	33	3	4	20	128
深谷東	67	34	2	7	64	174

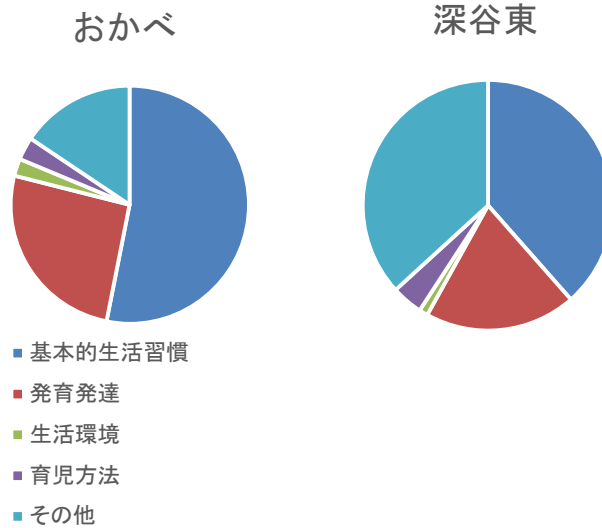

方法

	面談	電話	給食体験	ふたごみつご広場	合計
おかべ	89	0	39	0	128
深谷東	172	2			174

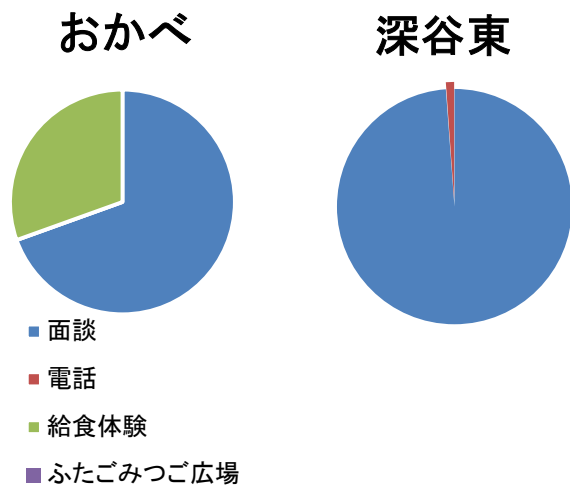

5 絵本の貸し出し

おはなし教室を通じて絵本の読み聞かせが、親子のコミュニケーションをはかり、豊かな感性を育む大切な時間であることを認識してもらい、家庭でも継続できるように絵本の貸し出しを行っています。利用者の年齢(主に0歳から3歳)にあったものを揃えています。

絵本の貸し出しデータ表

	4月	5月	6月	7月	8月	9月	10月	11月	12月	1月	2月	3月	合計
おかべ	46	29	54	32	64	86	84	97	68	78	80	22	740
深谷東	53	51	62	62	53	47	72	66	41	48	68	34	657

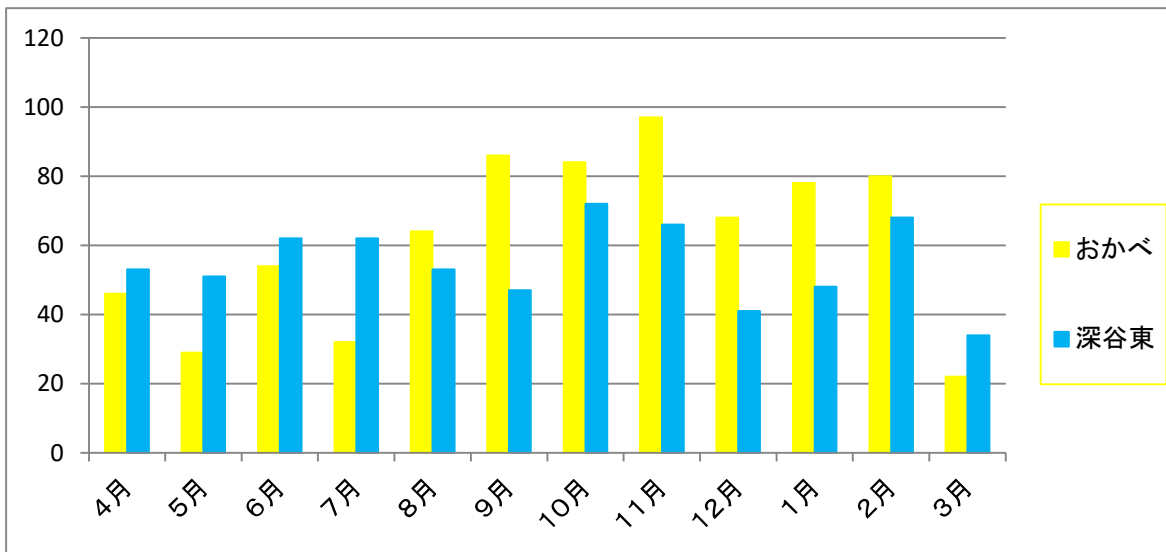

6 深谷市子育て支援センター事業のまとめ

深谷市子育て支援センターは、地域の人たちと共に子育て支援をしていくことを目指している。新しい事業へ取り組んだり、子育て家庭への支援が充実できるよう活動内容を見直したりし、利用者の満足度を高めていきたい。

① 親子の交流の場の提供と交流の促進

- **広場**
事業のない時間は、子育て親子の交流の場として部屋を開放している。未就学児専用のスペースで安心してあそべる場として好感を得られている。
- **わくわく教室（おかべ）・親子教室（深谷東）**
歌やリズム遊び、簡単な制作などあそび方を提供する親子ふれあい教室である。毎週多くの利用者がいる。深谷東子育て支援センターは予約制にて実施。
- **おはなし教室（おかべ）・絵本教室（深谷東）**
絵本や紙芝居、パネルシアターや人形劇など、豊かな心を育てる読み聞かせの教室を実施している。おかべ子育て支援センターでは2か月に一回、地域のボランティアの読み聞かせもある。また、幼い時から、絵本への親しみが持てるように絵本の貸し出しも行っている。深谷東子育て支援センターは予約制にて実施、毎回テーマを決め読み聞かせを行っている。
- **親子であそぼう（おかべ）**
8月と3月を除いた毎月、子育て支援センターがない八基・豊里地域に出張し行っている事業。季節のあそびや制作など親子で楽しめる内容を企画している。深谷市公式LINEに配信し、周知をはかることによって、地域の親子に浸透してきている。
- **ふたごみつご広場（おかべ）**
双子や三つ子を対象に、月1回開催している。多胎児親子の情報交換の場や交流につながっている。

<予約事業>

- **給食体験（おかべ）**
保育園の給食を親子で食べる。保育課の栄養士を講師に迎え、食事や栄養について気軽に相談でき、好評である。
- **ベビービクス**
お母さんのストレッチ、ベビービクスやベビーマッサージを楽しみ、親子で体を動かしてリフレッシュできる場として支持を得ている。
- **ベビーオイルマッサージ**
無添加のオイルを使って、赤ちゃんのマッサージを行う。ふれあいを通して親子ともにリラックスした癒しの時間を過ごせる人気の事業である。
- **サークル作り及びサークル活動**
0歳児を対象としたサークル作りを行い、月1回の活動の手助けをしている。子どもだけでなく親同士の親睦も深まり、子育て支援につながっている。

- **親子エクササイズ（親子体操・3B体操）**
親子で一緒に楽しみながら体を動かし、様々な体操器具を使った体験が出来ることから人気を集めている。
- **音であそぼう（リトミック）**
音楽やリズムを感じながら、親子で体を動かしたり楽器を鳴らしたりすることで、楽しく音に親しむことができる。小さい子も無理なく自然に音楽と触れ合える内容で、多くの方から好評をいただいている。
- **わらべうたであそぼう**
昔ながらのわらべうたで親子のふれあいやあそびをし、ゆったりとした楽しい時間を過ごせると評判になっている。
- **親子コンサート（『ポプリ』・『くまびよ』・『月音ミュージック』）**
楽器の生演奏で、大人も子どもも楽しく参加できている。各支援センターのある施設の大ホール、遊戯室で実施した。子ども向けの本格的な演奏を親子で気軽に楽しめ、満足度の高い事業である。
- **英語体験教室（東）**
歌や手遊び、絵本の読み聞かせを英語で体験ができ、ハロウィン、クリスマスなどのイベントの前に行くことで楽しく英語に親しめるととても好評である。
- **ふれあいサークル（東）**
幼稚園内の様子、幼稚園児と触れ合ったり、深谷東子育て支援センターの親子教室を体験したりすることができ、就園前の親子にとっても好評である。

② 子育てなどに関する相談・援助の実施

- **育児不安等の相談**
食事・排泄・睡眠・発育・発達などの悩みを毎日、面談・電話相談で応じている。
- **相談支援センター『イースト』**
県の委託を受けた相談支援センター「イースト」による相談事業。保健師・公認心理師などの専門職による相談を支援センターで受けることができる。
- **おはなしボランティア『みどりの文庫』（おかべ）**
金曜日のおはなし教室の中で、2か月に1回ボランティアが絵本・紙芝居などの読み聞かせを行っている。絵本を通しての親子のふれあいをサポートしている。
- **ボランティア団体『希』^{のぞみ}**
誕生会に、絵本・手品・わらべうたなどを行い、それらを通しての親子のふれあいの大切さを教えてくれている。2か月に1回を2センターのローテーションで実施している。
- **ボランティア活動『おはなしライブ』（おかべ）**
絵本専門士が、年6回絵本の読み聞かせを行っている。土曜日開催なので、父親の参加も目立ち、子育ての援助につながっている。
- **給食体験（おかべ）**
給食体験の中で、栄養士が日々の食の悩みや心配事について、個別に相談を受けている。
- **ふたごみつご広場（おかべ）**
多胎児親子の育児不安解消につながっている。また、身体測定も行っている。

③ 地域の子育て関連情報の提供

- 『広報ふかや』
毎月1回、事業の案内と募集を掲載している。また、その広報を支援センターでも閲覧できるようにしている。
- 『深谷市子育て支援センターのごあんない』
年間スケジュールを4月に発行している。来所した新規利用者にも必ず配布しており、様々な事業案内として活用されている。また保健センターで実施する乳幼児健診等（主に4か月児健診、1歳6か月児健診）でも配布され支援センターを知るきっかけとなっている。
- 子育て支援センター通信
【おかべ『フレフレ通信』・深谷東『ぽっかぽか通信』】
毎月1回発行し、事業内容や子育て情報を掲載している。各センターで、2センターの通信を掲示して、いろいろな情報が得られるようになっている。
- 『ふっかちゃんの子育てガイドブック』
こども青少年課より発行。各支援センターでも無料配布している。幼稚園・保育園(小規模保育室・一時預かり)学童保育室・子育て支援センター・保健センター・各種手当など、地域の子育てに役立つ情報が掲載されている。
- 深谷市ホームページ
2か月分の通信を掲載。多くの利用者がホームページから手軽に支援センターの情報を得られるようにしている。
- 深谷市公式 LINE
毎月深谷市公式 LINE に豊里地区への出張事業である「親子であそぼう」について掲載している。簡単に支援センターの情報を得ることができ利用者支援につながっている。

④ 子育て及び子育て支援に関する講習などの実施

- 子育て講演会『セルフリンパケアマッサージ』
母子分離の事業。託児保育もあり、利用者にとっては子育ての疲れを癒しながら、専門的な知識を学べると好評である。
- 保健相談（東）
幼稚園養護教諭による講習と相談で病気やケガ、健康に関する悩みなど気軽に相談できる。
- 栄養相談（東）
幼稚園栄養士による講習と相談で離乳食や食事など月齢に応じた悩みを気軽に相談できる。
- 健康講座（保健センター主催事業）
保健師と栄養士による赤ちゃんの病気と離乳食についての講習。1歳未満児と保護者が対象。赤ちゃんをもつ親の疑問や悩みの相談が気軽にでき好評だった。

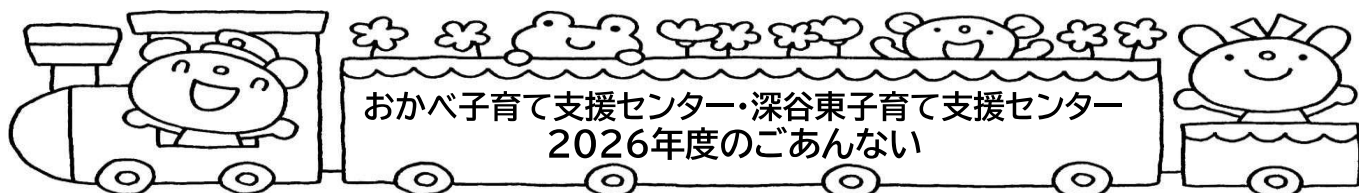

子育て支援センターは親子で安心してあそべる場所です。おはなし会や制作など親子で楽しめます。就学前のお子さんと保護者が利用できます。

事業名	内容	日時/対象者	
		【おかベ】	【深谷東】
育児相談	疑問、不安、悩みなどお気軽にご相談ください。	毎週火～土曜日 AM8:30～PM5:00/随時相談に応じます	毎週月～金曜日
広場	おもちゃや絵本のたくさんある部屋で自由にあそべます。	AM9:00～12:00 PM2:30～4:30 事業のない時間は、お部屋を開放しています	AM8:30～11:45 PM1:30～4:30
教室	親子のふれあいを大切に！子育てを楽しむアイデアやヒントを見つけられます。ふれあいあそび、うた、リズムあそび、制作、誕生会などを行います。	〈わくわく教室〉 年齢制限なし 予約不要 毎週水曜日 AM10:30～11:30 毎月1回 誕生会実施(年齢制限なし)	〈親子教室〉 1歳半以上児(キッズ)/1歳半未満児(ベビー) 前週の木曜日より当日の朝まで受付を行います
	絵本に親しむきっかけ作りに！大人も一緒に楽しめる絵本の読み聞かせです。	〈おはなし教室〉 年齢制限なし 予約不要 毎週金曜日 AM10:30～11:30	〈絵本教室〉 1歳半以上児(キッズ)/1歳半未満児(ベビー) 前週の水曜日より当日の朝まで受付を行います 毎週火曜日 AM10:30～11:30

【おかベ子育て支援センター】

事業名	内容	日時/対象者
ふたごみつご広場	子育ての大変さや楽しさを分かちあいませんか。身体測定もお手伝いします。	毎月1回 木曜日 AM9:00～12:00 4月16日/5月14日/6月18日/7月9日/8月6日/9月10日 10月8日/11月5日/12月10日/1月14日/2月4日/3月11日 双子・三つ子の親子の交流の場ですが、どなたでも参加できます
親子であそぼう	八基・豊里地区への出張事業です。季節のあそびや制作など、親子で楽しくあそびましょう。	8月と3月を除く毎月1回 木曜日 AM10:30～11:30 会場：渋沢栄一記念館・八基公民館 年齢制限なし・予約不要 4月23日/5月21日/6月25日/7月16日/9月17日 10月22日/11月19日/12月17日/1月21日/2月18日
★給食体験	保育園の給食を食べながら食事や栄養のことを栄養士に相談できます。	AM11:00～12:00 6月4日(木)/9月3日(木)/12月3日(木)/3月4日(木) 離乳食終了のお子さんと保護者のかた対象

【深谷東子育て支援センター】

★英語体験教室	歌や手あそび、絵本の読み聞かせを英語で体験できます。	AM10:00～11:00 6月17日(水)/10月7日(水)/12月11日(金)/2月3日(水) 1歳半以上のお子さんと保護者のかた対象
★ふれあいサークル	幼稚園児との触れ合いや、深谷東子育て支援センターの親子教室を体験することができます。	AM9:15～11:30 6月4日(木)〈深谷東幼稚園〉6月11日(木)〈おかベ幼稚園〉6月19日(金)〈上柴西幼稚園〉 6月25日(木)〈桜ヶ丘幼稚園〉 7月3日(金)〈ふかや幼稚園〉 R5.4.2～R6.4.1生まれのお子さんと保護者のかた対象です

★…電話での予約が必要な事業です(深谷市に住所があるかた対象)

【おかベ子育て支援センター・深谷東子育て支援センター】

★…電話での予約が必要な事業です(深谷市に住所があるかた対象)

事業名	内容	日時/対象者	
		【おかベ】	【深谷東】
★ベビーサークル作り	子育て仲間作りのお手伝いをします。月齢の近いお友達と交流を持って、子育てを楽しみませんか？	6月5日(金) AM10:00~11:00 R7.4.2~R8.4.1生まれの子と保護者のかた対象 参加人数によりグループ編成をします 年度途中からの参加も可能です	
★親子コンサート	子ども向けの本格的な演奏を親子で気軽に楽しむことができます。	ポプリ 6月11日(木) AM10:00~11:00 くまぴよ 11月12日(木) AM10:15~11:00 会場:みらい幼稚園おかベホール	月音ミュージック 10月16日(金) AM10:00~11:00 会場:深谷東幼稚園遊戯室
★ベビービクス	一緒に楽しく身体を動かしてリフレッシュ!ベビーへのマッサージも教えてもらえます。	5月28日(木) 1月28日(木) ----- AM10:00~11:00 1歳未満のお子さんと保護者のかた対象	
★ベビーオイルマッサージ	無添加のオイルで、赤ちゃんのマッサージを行います。ふれあいを通して親子で心地よい時間を過ごしませんか。	5月22日(金) 9月18日(金) 2月12日(金) ----- AM10:00~11:00 10か月未満のお子さんと保護者のかた対象	
★音であそぼう(リトミック)	音楽に合わせて楽器を使ったり、身体を動かしたりしながら親子で楽しくあそべます。	10月16日(金) 2月3日(水) ----- AM10:00~11:00 未就学のお子さんと保護者のかた対象	
★親子エクササイズ(体操/3B)	普段なかなか使うことのできない運動器具を使って簡単な運動あそびができます。	7月17日(金) 体操 11月20日(金) 体操 12月9日(水) 3B ----- AM10:00~11:00 1歳以上のお子さんと保護者のかた対象	
★わらべうたであそぼう	懐かしいわらべうたで親子のふれあいあそびを楽しめます。	7月8日(水) ----- AM10:30~11:15 未就学のお子さんと保護者のかた対象	
★子育て講演会「セルフリンパケア」 ・forペアレント ・withベビー	自分でできるリンパケアマッサージを専門の講師から学べます。セルフマッサージで日頃の疲れを癒しませんか。	10月7日(水)<withベビー> 1月13日(水)<forペアレント> ----- AM10:00~11:00 forペアレント…未就学児の保護者(託児…1歳以上) withベビー…1歳未満のお子さんと保護者	

★予約事業、次月分の予約開始日(PM1:00~)

《お問い合わせ》

【おかベ】

4月	5月	6月	8月	9月	10月	11月	12月	1月	2月
10日	12日	10日	7日	10日	10日	10日	10日	12日	10日

○おかベ子育て支援センター(みらい幼稚園おかベ内)
〒369-0217 深谷市山河1382
TEL 048-585-4101

【深谷東】

4月	5月	6月	8月	9月	10月	11月	12月	1月	2月
10日	11日	10日	7日	10日	13日	10日	10日	12日	10日

○深谷東子育て支援センター(深谷東幼稚園内)
〒366-0034 深谷市常盤町62-2
TEL 048-501-2848

※都合により変更になる場合もあります。

※詳しくは、各センターへお問い合わせ頂くか、広報または深谷市ホームページをご覧ください。→→





フレフレ通信

令和8年3月1日
おかベ子育て支援センター
TEL 585-4101

お日様がポカポカしてきて暖かい春がすぐそこまできているようです。お散歩の途中で支援センターに寄り道しませんか？皆さんの笑顔に会えるのを楽しみにしています。

火曜日 育児相談	水曜日 育児相談	木曜日 育児相談	金曜日 育児相談	土曜日 育児相談
3 予約事業 AM 給食体験 PM 広場	4 わくわく教室 (運動あそび) AM 広場 PM 広場	5 広場	6 おはなし教室 AM 広場 PM 広場	7 広場
10 ♡サークル活動 10:30~ AM 広場 (9:00~10:30) PM 広場	11 わくわく教室 (カード制作) AM 広場 PM 広場	12 広場	13 おはなし教室 AM 広場 PM 広場	14 ふたごみつご広場 AM 広場 PM 広場
17 広場	18 AM 誕生会 PM 広場	19 広場	20 春分の日	21 広場
24 広場	25 広場	26 広場	27 広場	28 広場
31 広場				

- ★ 支援センターは就学前の親子で参加できます。月曜日はお休みです。
- ★ 開所日時は火曜日～土曜日、AM8:30～PM5:00です。
お部屋で遊べるのはAM9:00～12:00、PM2:30～4:30です。お間違いないようお願いいたします。
- ★ 育児相談、絵本の貸し出し・返却など御用のある方は時間内にいつでもお立ち寄りください。電話でも受け付けています。
- ★ 誕生会は誕生児以外のお友だちも大歓迎です！みんなで一緒にお祝いしましょう！職員によるおたのしみもあります♡
誕生月のお友達は誕生カードを作りますので、AM10:15までにお越しください。

予約なし

わくわく教室 (毎週水曜日AM10:30~11:30)

- 4日 … 運動あそび サーキットに参加して体を動かしましょう。
- 11日 … カード制作 1年の節目として記念のカードを作りますか？

今月の予約事業 給食体験

3日(火) … 11:00~12:00
保育園の給食をたべながら、栄養士に食事に関する相談ができます。

予約なし

おはなし教室 (毎週金曜日AM10:30~11:30)

6日・13日

絵本や紙芝居の読み聞かせだけでなく、ペープサートやパネルシアター、エプロンシアターなどをみんなで楽しめる教室です。

親子であそぼう

3月の親子であそぼうはありません。
今回は4月23日(木)です。「こいのぼり制作」を行います。お楽しみに！

予約なし

イースト相談日

19日(木) PM2:30~4:00

広場の時間に言語聴覚士にお子さんとの関わり方について相談ができます。
お気軽にご相談ください。

お知らせ

25日(水)、27日(金)は教室はありません。
広場となりますので、お間違いないようお願いいたします。

年度末絵本整理について

年度末につき絵本の整理をおこないます。
最終返却日は3月19日(木)です。
期限内の返却にご協力をお願いします。

今年度も沢山の皆さんにご利用いただきありがとうございました。これからも子育て中の皆様の安らぎの場になれますように、来年度もお待ちしております。
4月から新しい生活がスタートするお友達元気に頑張ってください。応援しています。



🌱 エコ：環境にやさしい商品を選ぶようにしましょう 🌱



ぽっかぽか通信

令和8年3月1日
深谷東子育て支援センター
TEL 501-2848

少しずつ暖かくなり、春の訪れを感じる季節になってきました。今年度も残りわずかとなりましたが、たくさんの方にご利用いただきありがとうございました。来年度も沢山の笑顔に会えるのを楽しみにしております。ぜひ、遊びに来てくださいね！

月曜日	火曜日	水曜日	木曜日	金曜日
2 広場	3 AM 絵本教室キッズ PM 広場	4 AM 親子教室 ベビー PM 広場	5 サークル活動日 AM 広場8:30~10:30 PM 広場	6 広場
9 イースト相談日 10:30~11:45 広場	10 AM 絵本教室ベビー PM 広場	11 AM 親子教室 キッズ PM 広場	12 広場	13 広場
16 広場	17 AM 絵本教室キッズ PM 広場	18 AM 誕生会 PM 広場	19 広場	20 春分の日
23 広場	24 広場	25 広場	26 広場	27 広場
30 広場	31 AM 広場 PM 閉館			

☆支援センターは就学前の親子で参加できます。

☆開所日時…月曜日～金曜日AM8:30～PM5:00ですが、お部屋で遊べるのはAM8:30～11:45 PM1:30～4:30です。

お間違えのないようお願いいたします。[育児相談、絵本の貸し出し・返却などご用のある方は、開所時間内にいつでもお立ち寄りください。電話でも受け付けています。]

☆育児相談は電話でも受け付けています。

☆絵本教室、親子教室、誕生会…時間 10:30～11:30 (予約制)

教室の目安…ベビー(1歳半未満)・キッズ(1歳半以上)

予約の仕方…絵本教室→前週の水曜日から当日まで・親子教室、誕生会→前週の木曜日から当日まで

誕生児のお友達は誕生カードを作るので 10:15 までに来てください。

誕生児以外のお友達も大歓迎です。一緒にお祝いしましょう♡ 教室のお申込み、お待ちしております♡

☆9日(月)10:30～11:45はイースト相談日です。保健師に育児・健康などの相談ができます。(予約不要)

☆絵本の貸し出しを行っています。お子さん一人につき、絵本2冊、保護者向けの本1冊借りられます。(ポイントカードあります。)

今月の教室

絵本教室

3日(火)・17日(火)…キッズ

10日(火)…ベビー

テーマや季節に合わせた、絵本や紙芝居、パネルシアターなどの読み聞かせを行います。

親子教室

4日(水)…ベビー

11日(水)…キッズ

18日(水)誕生会

3月生まれのお友達のお誕生会をします。

誕生月の子だけでなく、どなたでも参加できます。

要予約となります。お問い合わせください。

支援センターからのお知らせ

○3月24日(火)、25日(水)は広場となります。

○3月31日(火)の午後、4月1日(水)の午前は閉館となります。

○年度末につき、絵本の整理を行います。最終返却日は3月19日(木)です。ご協力をお願いします。



今年度もたくさんの笑顔と素敵な思い出を共有できて本当にうれしかったです。ありがとうございました。

来年度もお子さんの成長と一緒に喜びながら子育てのお手伝いが出来たら嬉しいです。

4月から新しい生活が始まるお友だちも頑張ってくださいね！応援しています。

ぜひ、遊びに来てくださいね！！



サークル活動日

3月5日(木)10:30～11:45です。

サークル活動日は午前中の広場の時間が8:30～10:30となります。ご了承ください。

エコ…電気はこまめに消しましょう。

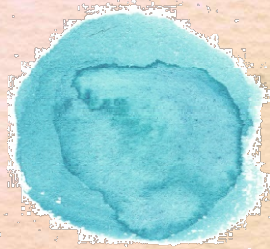

深谷市地域子育て支援センター事業

期 間 令和7年4月1日～令和8年3月31日

発 行 日 令 和 8 年 4 月 1 日

発 深谷市こども未来部 保育課
深谷市教育部 教育総務課