

ふかや

広報

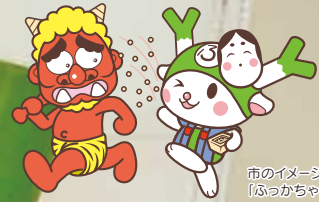

市のイメージキャラクター
「ふっかちゃん」

2月

2024年2月1日
No.218



マイナンバーカードを使うと、市役所に行かずに、全国のコンビニエンスストアで、毎日午前6時30分から午後11時まで（年末年始、メンテナンス日を除く）、住民票などの各種証明書を取ることができます。

マイナンバーカードで全国どこでも！時短で快適に！

特集 証明書の「コンビニ交付」をご利用ください

目指せ！ふるさと納税 県内1位!! ④
物価高騰の影響に対する支援を実施します ⑥
新紙幣発行・渋沢栄一生誕記念 公開座談会を開催します ⑦

無料簡易耐震診断、住宅耐震診断・耐震化補助制度、ブロック塀撤去等補助制度 ⑯
新型コロナウイルスワクチン接種関連情報 ⑳
キラリ熱中時間「東都大学管理栄養学部 広報レシビ調理協力学生の皆さん」 ㉑

3月からは
手数料もお得に！

マイナンバーカードで全国どこでも！時短で快適に！

証明書の『コンビニ交付』 をご利用ください

information

コンビニ交付に必要な『電子証明書』の更新手続きをお忘れなく！

マイナンバーカードに搭載されている電子証明書の有効期限が近づいている場合は、市民課窓口で簡単に更新手続きができます（所要時間約5分）。

詳しくは、対象者に郵送される通知書をご確認ください。

**朝も夜も使えます！
『コンビニ交付』のイイところ**

- 【利用可能時間】毎日午前6時30分～午後11時（年末年始・メンテナンス日を除く）
- コンビニ交付は、市役所の開庁時間外も利用できます。
- 【利用できる場所】全国マルチコピー機のある店舗で、全国どこでも利用できます。
- 【手数料】3月1日（金）からは窓口より50円お得
- 3月1日（金）から、コンビニ交付の手数料を改定します。詳しくは、今月号の広報に折り込んであるチラシをご覧ください。

マルチコピー機の使い方

右のQRコードから動画でも確認できます。ふっかちゃんが操作方法を解説！



①『行政サービス』を選択

続けて『証明書の交付』→『証明書交付サービス』→利用上の同意事項について『同意する』の順に、ボタンを選択します。

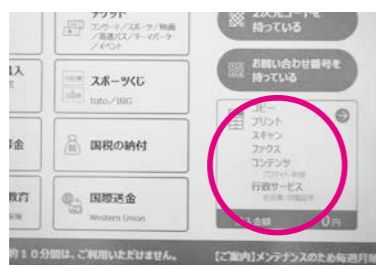

②マイナンバーカードをセット



『カードを取り外す』という案内があるまでカードは取り外さないようにご注意ください。

③『お住まいの市区町村の証明書』を選択

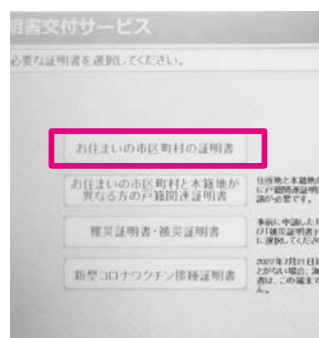

④ 4桁の暗証番号を入力

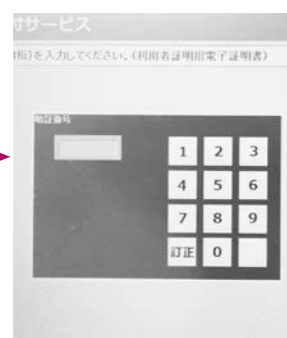

⑤証明書の種別を選択

ガイダンスに従って、必要事項と、希望する部数を選択します。



⑥発行内容確認・料金支払い



⑦証明書の発行完了！

操作開始から約3分で完了！



▲『コンビニ交付』に使用するマルチコピー機

3・4月は住民異動届などの手続きが集中するため、市役所本庁舎が大変混雑し、お待ちいただく時間が非常に長くなります。

そこで今回は、市役所の混雑を避けてコンビニエンスストアで各種証明書を取得できる、『コンビニ交付』について紹介します。

市民課（☎574-6640）・市民税課（☎574-6637）

市役所本庁舎以外で取得できる証明書一覧

○=取り扱いあり ×=取り扱いなし

証明書種類	総合支所	公民館	コンビニ交付
	平日 午前8時30分～午後5時15分	平日 午前8時30分～午後5時15分	年末年始を除く毎日 午前6時30分～午後11時
住民票の写し	○	○	○
住民票記載事項証明書	○	×	○
戸籍全部（個人）事項証明書	○	○	○
戸籍の附票の写し	○	×	○
印鑑登録証明書	○	○	○
身分証明書	○	×	×
課税（所得）証明書	○	×	○
非課税証明書	○	×	×
納税証明書	○	×	○
市税に滞納がないことの証明書、 車検用納税証明書、評価証明書、 公課証明書、名寄帳の写し、無資産証明書、埋・火葬許可証など	○	×	×

窓口より便利な『コンビニ交付』

市民課・市民税課で取り扱う証明書は、市役所本庁舎以外でも取得することができます（左表参照）。中でも、マイナンバーカードをお持ちのかたは、取り扱い可能な証明書の種類も多いほか、利用可能時間が長く、利用できる場所も

多い、『コンビニ交付』が便利です。なお、コンビニ交付で取り扱っていない証明書を取得する際は、ぜひ各総合支所をご利用ください。※コンビニ交付について、詳しくは、市ホームページ（左記QRコードからアクセス）を確認、またはお問い合わせください。





達成したら地域通貨ネギーが最大10%ポイントバック 目指せ！ふるさと納税 県内1位！！

皆さんは、『ネギーチャレンジ』を知っていますか？

深谷市の地域課題を市民が力を合わせて解決できたら、地域通貨ネギーの還元率がアップするなどのお楽しみが待っている！・・・それが『ネギーチャレンジ』です。

令和5年8月の県知事選挙投票率の順位をテーマに第1弾を行い、見事成功した『ネギーチャレンジ』。現在、第2弾のチャレンジが始まっています。

第2弾でチャレンジする地域課題は『ふるさと納税の寄附額』です。今回のチャレンジ達成に向けて、深谷市のふるさと納税を紹介するときに欠かせないPRポイントをお伝えします。

産産産業ブランド推進室 ☎ 577 - 3819

『ネギーチャレンジ』で挑む
目標は？

『ネギーチャレンジ第2弾』として、市民の皆さんと目指す目標は、『令和5年度ふるさと納税の寄附額県内1位』です。

深谷市は、令和4年度のふるさと納税の寄附額が、県内2位（8億2710万円）という結果でした。

そこで、令和5年度こそは、市民の皆さんと力を合わせて県内1位を目指したいと考えています。

チャレンジ期間 3月31日(日)まで

チャレンジ内容

- ・市外在住の家族や友達に寄附の声をかけを行う
- ・SNSで寄附の声をかけを行う

ふるさと納税制度とは？

自分の選んだ自治体に寄附を行った場合に、寄附額のうち2,000円を越える部分について、所得税と住民税から原則として全額が控除される制度です。

また、希望すると、返礼品として自治体の特産品などを受け取ることが出来ます。※深谷市にお住まいのかたは深谷市へ寄附をしても返礼品は受け取れません。

目標を『達成』した場合は、6月上旬に地域通貨ネギーのポイントバックキャンペーンを実施します。

『ネギーチャレンジ』達成の条件 & 『地域通貨ネギーポイントバックキャンペーン』の内容

- ①寄附額の県内順位が1位になった場合＝10%ポイントバック
- ②寄附額の県内順位が2位で9億円を超えた場合＝5%ポイントバック

ふるさと納税のPRを通して、市民のあなた自身も、今まで知らなかった深谷市を発見してみませんか？
それが深谷市の課題解決につながります。皆さんのご協力をお願いします。

PRポイントその1 深谷市ふるさと納税の 使い道

深谷市にふるさと納税をしていただいた寄附金は、深谷市を盛り上げるための取り組みに使われています。

『いろいろなに使われているから、深谷市を応援してみよう！』という気持ちは、深谷市の取り組みを多くの人に知ってもらい、深谷市のファンを増やすことにつながります。

ふるさと納税を申し込む際には、次の3種類の使い道が選べるということを、ぜひ紹介してください。

深谷ねぎのまちから日本の農業を愛するみんなのチャレンジ



農業を核とした産業のブランディング『儲かる農業都市ふかや』の実現を目指すプロジェクトです。実現に向けて、次の3つの戦略を相互に連携し取り組んでいきます。

①『野菜を築く』ネギのまちづくりの戦

略』深谷市の産業の強みを生かし、人を呼び込むための取り組み
②『アグリテック集積戦略』市の農業課題を解決する技術を持つ企業を誘致するための取り組み
③『地域通貨導入戦略』地域通貨ネギーで地域内経済循環を高める取り組み

渋沢栄一など郷土の偉人の精神を生かしたまちづくり！



新1万円札の肖像となり、近代日本経済の父といわれる渋沢栄一翁をはじめとする、深谷市の郷土の偉人の精神を生かした事業に活用します。

新紙幣の発行が7月3日(水)に決まり、深谷市が全国から注目される中、栄一翁などを紹介するさまざまな事業に活用しています。

ふっかちゃんを応援・深谷市の魅力発信！



深谷市イメージキャラクター『ふっかちゃん』の活動と、深谷市の魅力を発信する事業に活用します。

PRポイントその2 深谷市ふるさと納税の 返礼品

深谷市の返礼品は、地元の新鮮な農畜産物はもちろんのこと、市内で製造されているさまざまな商品も返礼品として選べる、魅力的な内容となっています。ぜひ、お薦めの返礼品を見つけて、知り合いのかたと話題にしたり、SNSで紹介したりしてください。

ふるさと納税返礼品ランキング

- 1 ゴルフショットナビ
- 2 掃除機
- 3 冷凍大和芋とろろパック

ふるさと納税返礼品マップ ～代表的な返礼品はこれ！～



新紙幣発行・渋沢栄一誕生記念 公開座談会を開催します

☎ 渋沢栄一政策推進課 (☎577 - 5061)

『図解 渋沢栄一と「論語と算盤」』などの著書で知られる明治大学教授の齋藤孝さんと、落語家の三遊亭鬼丸さんを招いて、公開座談会を開催します。

市の情報をテレビ埼玉で発信しています

☎ 秘書課 (☎574 - 6631)

市では、テレ玉（地上デジタル放送の3チャンネル）のデータ放送を活用し、身近なテレビを通して、防災行政無線で放送した内容や、イベント情報などを発信しています。ぜひご覧ください。

《データ放送の視聴方法》

- 1 テレ玉を視聴する。
- 2 リモコンの【d】ボタンを押す。
- 3 テレ玉のデータ放送画面が開く。
- 4 画面左下の一覧から『深谷市からのお知らせ』を選び、リモコンの【決定】ボタンを押す。

住民税非課税世帯に給付金（7万円）を支給します

電気・ガス・食料品などの価格高騰による家計への影響が特に大きい、住民税が非課税である世帯に対して、価格高騰による生活支援給付金を追加支給します。

給付額 ● 1世帯あたり7万円

対象 ● 基準日（令和5年12月1日）において、市に住民登録があり、世帯全員の令和5年分の市民税均等割が非課税の世帯（ただし、世帯全員が、住民税が課税されているかたの扶養である場合は対象外）。

確認書の郵送 ● 住民税の課税状況を把握できて、給付の対象となる可能性のある世帯には、市から「確認書」を順次発送しています。内容を確認の上、必要書類を記入して返送ください。

注意事項 ● 令和5年1月2日以降に深谷市に転入したかたや未申告のかたについては、税情報を把握できないため、非課税世帯であっても確認書は郵送されません。お手数ですが、問い合わせ先までご連絡ください。

支給期間 ● 確認書を受け付け後のおおむね1カ月以内に支給

※書類に不備があると、振り込みが遅れることがあります。

給付金の支給方法 ● 原則、世帯主の口座へ振り込み

申請期間 ● 4月30日（必）消印有効

問い合わせ 福祉政策課 給付金担当 (☎571-1211・内線7028)

物価高騰の影響に対する支援を実施します

☎ 財政課 (☎574 - 6632)

エネルギー・食料品などの物価高騰の影響を受けた市民の皆さんや事業者の皆さんを支援するため、物価高騰対応重点支援地方創生臨時交付金を活用した各種支援策を実施します。詳しくは担当課へお問い合わせください。

名称	対象	支援単位	支援金額	申請の要否	担当課 (問い合わせ先)
価格高騰重点支援給付金	令和5年度住民税非課税世帯	1世帯当たり	70,000円 ※すでに給付された30,000円と合わせて100,000円	前回3万円の給付を受け、令和5年12月1日現在で世帯全員が非課税、かつ世帯構成、振込先口座に変更がない世帯は申請不要。それ以外は要申請	福祉政策課 (☎568-5041)
重度心身障害者生活支援事業	R6.1.1現在で在宅重度心身障害者手当、特別障害者手当、障害児福祉手当、経過措置による福祉手当のいずれかを受給しているかた	1人当たり	5,000ネギー ※使用期間 3月～5月	申請不要	障害福祉課 (☎571-1011)
子育て世帯ネギ一支給事業	R5.11.30現在で住民登録があり、H17.4.2～R5.11.30に生まれた児童	1人当たり	5,000ネギー ※使用期間 3月～5月	申請不要	こども青少年課 (☎574-6646)
私立保育施設運営事業	市内の私立保育施設(光熱費および食材料費)	1施設当たり	利用定員により算出	要申請	保育課 (☎574-8648)
私立幼稚園運営事業	市内の私立幼稚園(食材料費)	1施設当たり	利用実員により算出	要申請	
農業施策推進事業	市内の施設園芸農家、畜産農家(酪農除く)	1事業者当たり	燃油価格高騰分の1/2相当額(上限額30万円)	要申請	農業振興課 (☎577-3298)
酪農経営支援事業	市内の乳用牛飼育農家(飼料代)	乳牛(成牛)1頭当たり	13,000円	要申請	
運送事業者等支援金事業	市内の運送事業者等	貸切バス・トラック1台当たり	50,000円 (上限額50万円)	要申請	商工振興課 (☎577-3409)
		代行車両・運送業用軽自動車1台当たり	30,000円 (上限額30万円)	要申請	
地域公共交通維持特別対策事業	市内の民間路線バス運行事業者	1路線当たり	1,000,000円	要申請	都市計画課 (☎574-6654)
	市内のタクシー会社	車両1台当たり	50,000円	要申請	

新たに始まる制度・事業や、生活に身近な話題などをお知らせします

令和6年度深谷市国民健康保険税の見直し

問い合わせ 保険年金課 ☎574-6641

国民健康保険制度は、県と市町村が共同で事業を運営しており、県が策定する国民健康保険運営方針に基づき、保険制度を実施しています。

（一）の運営方針では、国民健康保険制度の持続可能で安定的な運営を図るため、国保会計における赤字の解消や、令和9年度までに県内の保険税水準を統一すること（原則として同じ世帯構成、所得であれば県内のどの市町村でも同じ保険税）などを目標に掲げています。

そのため、市では県内保険税水準の統一に向けて、急激な税率改正などによる被保険者への影響を考慮しながら、令和5年度から段階的な見直し（表1）を行っており、令和6年度の保険税率などについても、表2の通り見直しを行います。

また、国民健康保険制度の安定的な運営には、医療費の削減に向けた一人ひとりの協力も重要で

定期的に健（検）診を受診し、病気の早期発見・早期治療による重症化を防ぐことで、医療費の削減を図ることができまますので、ぜひ協力ください。

【表1】 保険税設定イメージ

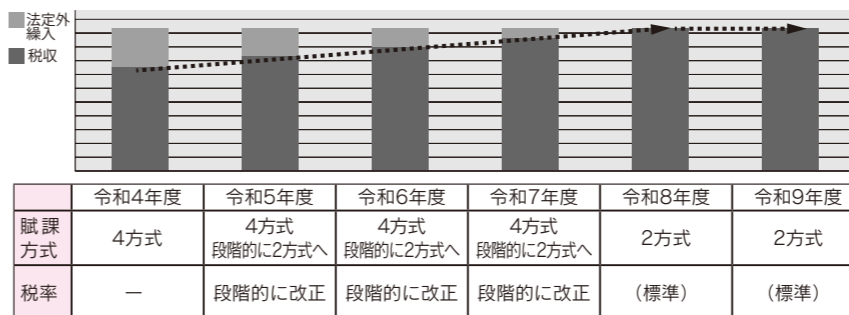

※賦課方式の変更：国民健康保険税医療給付費分の賦課方式について、現在の『所得割・資産割・均等割・平等割』の4方式から、『所得割・均等割』の2方式へ段階的に変更します。

【表2】 令和6年度保険税率

区分	県の示す標準保険税率	深谷市の現行① (令和5年度)	改正後② (令和6年度)	増減 (②-①)
医療給付費分	所得割	6.78%	6.4%	0.1%
	資産割	廃止	27.0%	▲9.0%
	均等割	40,966円	19,000円	26,000円 7,000円
	平等割	廃止	13,000円	9,000円 ▲4,000円
後期高齢者支援金等分	所得割	2.75%	2.6%	-
	均等割	16,115円	10,300円	12,200円 1,900円
介護納付金分	所得割	2.4%	1.6%	1.8% 0.2%
	均等割	17,395円	11,500円	13,400円 1,900円
合計	所得割	11.93%	10.6%	10.9% 0.3%
	資産割	廃止	27.0%	18.0% ▲9.0%
	均等割	74,476円	40,800円	51,600円 10,800円
	平等割	廃止	13,000円	9,000円 ▲4,000円

課税限度額

区分	深谷市の現行① (令和5年度)	改正後② (令和6年度)	増減 (②-①)
医療給付費分	65万円	65万円	-
後期高齢者支援金等分	20万円	22万円	2万円
介護納付金分	17万円	17万円	-
合計	102万円	104万円	2万円



市長の深い話

深谷市長 小島 進

深谷市公式LINE友だち募集中!!



『書かない窓口』の視察に河野デジタル大臣が来庁し、実は全国的にも先進的な取り組みをしていたことに気づき、ゆくゆくは、『行かない窓口』を目標としています。とお話しさせていただきました。

ひとつの理想の形としては、スマートフォンがあれば、市役所に行かなくても手続きが済むようになることです。現在、この理想の実現に向け、オンライン手続きが可能な申請を増やしています。

市ホームページなどで、オンライン上での手続きや情報が充実してくると、今度は、市民の皆さん

が、必要な情報やページに早くスムーズにアクセスできるかが重要となります。

そこで、このたび、お手元のスマートフォンが市の情報や手続きに直結する『深谷市公式LINE』を立ち上げました。ごみの収集スケジュールなどを簡単に確認できるほか、災害時には、避難情報などをダイレクトに受け取れます。

デジタルを活用した取り組みで、もう一つお話しさせていたたくと、住民票などの証明書は、『コンビニ交付』が便利です。こちらは、マイナンバーカードがあれば、どなたでも全国の主要なコンビニエンスストアで交付を受けられます。利用促進のため、3月からは、『コンビニ交付』の手数料の引き下げを行い、窓口よりもお得に取得できるようになります。

このように、ますますデジタルを活用した利便性の追及を進めてまいります。一方で、窓口での丁寧な対応も引き続き、おろそかにならないよう努めてまいります。

令和6年能登半島地震により亡くなられた方々の「冥福をお祈り申し上げます」とともに、被災された皆さまに心よりお見舞い申し上げます。

ありがとうの手紙



優秀賞 一般の部

見守り続けてくれる先生へ

幡羅 今井翔平 さん

中学校の頃、音楽の授業を通して、不器用な私に活躍の場面と自信を与えてくれた恩師。

定年間近の小さな体で、褒めるときも叱るときも全身全霊でした。卒業してからも私のことを心配し励ましの手紙を何通もくれ、社会人になってからもやりとりは続きましたね。

お仏壇で手を合わせたときにも、先生は私が元気であることを喜んでくれているような気がしました。

今、私も小学校で教師をしています。子供達と全力で向き合っていきたいです。

ありがとうございました。

みんなの声BOX

振り込め詐欺、還付金詐欺、悪質商法などによる被害が心配です。何か対策はありますか

市では、電話を使った高齢者詐欺被害を未然に防ぐため、『詐欺被害防止機能付き電話機』を無償で貸与しています。

①65歳以上の高齢者のみの世帯、②日中において、65歳以上の高齢者のみとなる世帯のいずれかの要件にあてはまる限り、無期限で貸与します。

被害にあわない最も有効な対策は『犯人と話をしないこと』です。迷惑電話から自分の身を守りましょう。

問い合わせ 自治振興課 ☎574-8597

火災、その他災害情報の
問い合わせ
医療機関情報のご案内
●テレホンサービス
☎048-551-0119

防災行政無線
放送内容のご案内
●テレホンサービス
☎048-551-9000



市役所の連絡先

- 本庁舎 ☎366-8501 深谷市仲町11-1 ☎571-1211(代表)
- 岡部総合支所 ☎369-0203 深谷市普濟寺1626-3 ☎585-2212(岡部市民生活課)
- 川本総合支所 ☎369-1192 深谷市田中197 ☎583-2781(川本市民生活課)
- 花園総合支所 ☎369-1293 深谷市小前田2345-1 ☎584-1121(花園市民生活課)

- 月～金曜日 午前8時30分～午後5時15分(祝休日・年末年始を除く)
- 木曜日 市役所本庁舎1階の窓口業務は午後7時15分まで
(一部取り扱えない業務があります)

募集



掲載内容について、急きょ中止・延期となる可能性があります。最新の情報は、各問い合わせ先へご連絡の上、ご確認をお願いします。



養育費個別相談会

☎子ども青少年課 ☎574-6646
養育費の取り決めや請求などに関するさまざまな疑問に、養育費等相談支援センターの相談員が個別に答えます。

対象 ●市内在住でお子さんをお持ちの離婚を考えているかた、ひとり親のかたなど

とき ●3月6日(水)午後1時～4時
ところ ●本庁舎2階2-4会議室
定員 ●6組(各回30分程度)

講師 ●小峯隆司氏(養育費等相談支援センター主任相談員)

☎2月29日(木)までに問い合わせ先へ
☎保育課 ☎574-8648

保育士会計年度任用職員を募集

☎2月29日(木)までに問い合わせ先へ

希望者にはパーソナルカラー診断付き！ 恋たま出張登録会

☎恋たま事務局 ☎048-789-7721
結婚を希望する20歳以上の独身者のための県の公的な結婚支援センターです。

とき ●2月24日(土)午前10時～午後4時
ところ ●本庁舎2階会議室
利用登録料 ●1万6000円(税込・登録期間は2年間)

※市内在住者は1万1000円
☎2月21日(水)までに『恋たま』ホームページで『仮登録』の上、『面談予約』をしてください。

シニアスマホ教室

☎上柴公民館 ☎572-9001
【LINEの基本操作】
対象 ●スマートフォンを持参できる市内在住・在勤者

※LINEがインストール済であること
とき ●3月7日(木)午前9時45分～11時45分

ところ ●上柴公民館中会議室
定員 ●先着20人
参加料 ●500円(資料代)

※当日集金
講師 ●ITサポーター深谷

☎2月20日(火)から電話または直接問い合わせ先へ(受付時間平日午前8時30分～午後5時15分)

【PayPayのインストールと使い方】

対象 ●スマートフォンを持参できる市内在住・在勤者

とき ●3月21日(木)午前9時45分～11時45分
ところ ●上柴公民館中会議室
定員 ●先着20人
参加料 ●500円(資料代)

※当日集金
講師 ●ITサポーター深谷

☎2月21日(水)から電話または直接問い合わせ先へ(受付時間平日午前8時30分～午後5時15分)

上級救命講習会

☎警防課 ☎571-0914
全年齢対象の心肺蘇生法や応急手当のほか、体位管理、搬送法などを行います。

対象 ●市内または寄居町に在住・在勤・在学の中学生以上で応急手当WEB講習を受講したかた

※18歳未満のかたは保護者の同意が必要
※詳しくは市ホームページ(下記QRコードからアクセス)をご確認ください。

とき ●3月23日(土)午前8時30分～午後3時30分
ところ ●消防本部
定員 ●30人(抽選)



生活支援ネギー 5,000円分の 利用期限は2月29日(木)です

☎長寿福祉課 ☎574-6645
高齢者の生活支援事業として、地域通貨ネギーカード5,000円分を令和5年11月に郵送しました。利用期限(2月29日(木))までに、ぜひご利用ください。
対象 ●令和5年10月1日現在、市内に住居登録のあるかたで、本年度中に満65歳以上になるかた(昭和34年4月1日までに生まれたかた)

深谷市地域通貨ネギー

会員コード
12345678

5,000ネギー

利用期間: 令和5年12月1日～令和6年2月29日

▲ネギーカードの色は青色です。

会計年度任用職員(障害福祉支援)を募集します

☎障害福祉課 ☎571-1011
応募資格 ●普通自動車運転免許証をお持ちで次の①～④のいずれかの資格を有するかた
①社会福祉士、②精神保健福祉士、③保健師、④看護師

勤務日 ●月～金曜日
勤務時間 ●午前8時30分～午後5時(応相談)

勤務内容 ●障害福祉サービスの申請手続きや認定調査に係る業務など、障害福祉業務全般

勤務場所 ●障害福祉課
時給 ●1524円



※抽選結果は3月13日(水)に市ホームページに掲載

☎3月1日(金)午前10時～8日(金)午後5時に問い合わせ先へ

女性のための美と健康セミナー

☎人権政策課 ☎574-6643
対象 ●市内在住・在勤・在学の女性

とき ●3月16日(土)第1部 午後1時～2時、第2部 午後2時15分～3時15分(2部構成)

ところ ●上柴公民館大会議室1
内容 ●第1部 美しいとびらを開く時、貴方の更なる美しさと出会う、心を整えるメイク講座、第2部 漢方の知恵でプチ更年期クアンチエイジング対策講座

定員 ●抽選30人
講師 ●1部 天川瞳氏(心理士)
2部 岡理絵氏(薬剤師)

☎3月12日(火)までに問い合わせ先へ

ひきこもり講演会を開催します

☎子ども青少年課 ☎574-6646
ニート・ひきこもりなどについて、その状態や症状について理解し、社会的に不適応な状態にある青少年の社会参加に向けて、本人・家族・関係者などの心身の不安の軽減を図ります。

熊谷高等技術専門学校からのお知らせ

☎熊谷高等技術専門学校 ☎532-6559

【入校相談会・キャンパスツアー】
とき ●入校相談会 2月26日(月)午前10時～午後3時、キャンパスツアー 2月23日(木)午前10時～11時30分

ところ ●熊谷高等技術専門学校
☎前日までに問い合わせ先へ

【4月入校生募集】
対象 ●①自動車整備科および建築科 ②おむね30歳までのかた
※自動車整備科は高等学校卒業(見込み含む)以上

②機械科(デュアルシステム) ③おむね55歳未満のかた
選考日 ●①3月12日(火)、②3月22日(金)

内容 ●①筆記試験(高等学校卒業程度の国語と数学)および面接試験、②筆記試験(四則計算など)、および作文試験・面接試験

募集人数 ●若干名

願書受付 ●①2月13日(火)～3月4日(月)、②2月14日(水)～3月13日(水)に問い合わせ先へ

7カ国語で話そう
多言語ワークショップ

世界という言葉で遊んだり、講師の話聞き、言葉の自然習得について考えます。
とき ● ①2月23日(祝)午後2時～4時・上柴公民館 ②3月7日(木)午前10時～正午・深谷公民館 ③3月9日(土)午後2時～4時・花園公民館
定員 ● 各回先着10家族
事前にお問い合わせ先へ

成年後見制度の現状と利用促進の課題に関するシンポジウム

岡崎玉司法書士会 (☎048-863-7861・FAX048-864-2921)
とき ● 2月23日(祝)午後1時30分～4時
ところ ● 大宮ソニックスシティビル4階市民ホール
内容 ● 第一部Ⅱ基調講演『成年後見制度の現状と利用促進の課題』講師 上山泰氏(新潟大学教授)、第二部Ⅱ報告①親族後見人等の現状と課題②後見制度の見直しについて③終活相談と任意後見について、第三部Ⅱ有識者によるパネルディスカッション

とき ● 3月8日(金)午後1時～4時(受付Ⅱ正午～午後3時30分)
ところ ● 大宮ソニックスシティビル4階市民ホール
※予約不要、入退場自由。詳しくは問い合わせ先ホームページをご覧ください。

仙元山野鳥観察会

岡コゲラサークル・田村さん(☎571-5136)
とき ● 3月10日(日)午前9時～11時
ところ ● 仙元山公園(集合Ⅱビッグタートル噴水前)
持ち物 ● 観察用具、筆記用具、防寒具、マスク着用
※悪天候の場合は中止

『後見制度の担い手問題と利用促進』定員 ● 170人
②2月14日(水)までに電話またはファックスに必要事項(①成年後見制度の現状と利用促進の課題に関するシンポジウム参加希望②郵便番号、住所③氏名④連絡先(電話番号)⑤参加人数)を記入して問い合わせ先へ

深谷大里看護専門学校
出願受け付けを行います

岡深谷大里看護専門学校(☎587-1370)
【3年課程】
受付期間 ● 2月2日(金)～22日(木)
受験日 ● 3月2日(土)
※詳しくは問い合わせ先ホームページをご覧ください。

2年課程通信制

受付期間 ● 3月1日(金)まで※詳しくは2年課程通信制の問い合わせ先(☎501-2730)またはホームページをご覧ください。

イベント

永井龍雲コンサート2024『沸点』

岡深谷市民文化会館(☎573-765)
とき ● 3月10日(日)午後3時～(開場前ピロティ、レンガコリドー)

コリドーカフェを開催します

岡商工振興課(☎577-3409)『テヨコレット』をテーマに、お弁当やお惣菜、スイーツや雑貨など、出店者の皆さんの自慢の逸品が並びます。
とき ● 2月14日(水)午前10時～午後1時30分
ところ ● 本庁舎メインエントランス前ピロティ、レンガコリドー

スポーツ・レクリエーション

令和6年度深谷市野球連盟登録・総会
岡市野球連盟・須藤さん(☎090-3201-8012)

Ⅱ午後2時30分) ところ ● 深谷市民文化会館小ホール 定員 ● 300人
入場料 ● 前売り6000円・当日6500円(全席指定)
※未就学児入場不可
※問い合わせ先で販売中。詳しくは問い合わせ先ホームページをご覧ください。

環境エコ川柳・緑のカーテン展

岡環境課(☎577-6539)
令和5年度環境エコ川柳と緑のカーテンの入賞作品の展示を行います。
とき ● 2月15日(木)～28日(水)
ところ ● 本庁舎1階多目的ホール

中山道深谷宿本舗からのお知らせ

岡中山道深谷宿本舗(☎575-0088)
【三枝亜美作品展】
かわいい手づくり小物のバッグやポーチの在庫まつりを開催。約300点を展示します。
とき ● 2月7日(水)～19日(月)午前10時～午後5時(7日(水)は正午から、19日(月)は午後3時まで)
ところ ● 中山道深谷宿本舗内ギャラリー
出展者 ● 三枝亜美氏
【埼玉県社会福祉事業団花園展】

令和6年度各種大会(市民大会を除く)に出場するには、連盟への登録が必要です。
登録料 ● 1チームⅡ年間3万3000円(保険料を含む)※当日集金
④新規登録を希望するチームは、2月14日(水)までに問い合わせ先へ
【総会】
とき ● 3月2日(土)午後5時～(受付Ⅱ午後4時～)
ところ ● 本庁舎3階大会議室

令和5年度市民太極拳大会

岡市太極拳連盟・秋本さん(☎090-3081-4318)
対象 ● 市内団体教室および連盟登録団体
とき ● 3月17日(日)午前10時～午後1時
ところ ● 深谷ビッグタートル
種目 ● 競技の部Ⅱ『入門・簡化24式・32式剣』団体戦(各団体一表演)交流の部Ⅱ自由演武
参加料 ● 1人500円(保険料含む)※当日集金
④2月17日(土)までに団体名、代表者名、携帯電話番号をショートメッセージサービス(SMS)で問い合わせ先電話番号へ連絡



絵画作品や木工作品など約200点を展示します。
とき ● 2月21日(水)～3月4日(月)午前10時～午後5時(21日(水)は正午から、4日(月)は午後3時まで)
ところ ● 中山道深谷宿本舗内ギャラリー
出展者 ● 『花園』入所者の皆さん

公務員合同職業説明会

岡自衛隊埼玉地方協力本部熊谷地域事務所(☎522-4855)
自衛隊、埼玉警察、深谷市消防本部、深谷市役所の合同で、仕事の内容などに関する説明会を開催します。
対象 ● 高校生以上で公務員の仕事に興味のあるかた
とき ● 2月24日(土)①午前9時30分～正午(受付Ⅱ午前9時15分) ②午後1時30分～4時(受付Ⅱ午後1時15分)
ところ ● 上柴公民館大会議室

求人企業合同説明会

岡埼玉県雇用対策協議会(☎048-647-4185)
対象 ● 令和6年3月に大学・短大・専門学校を卒業見込のかた、または既卒で3年以内のかた。令和7年3月に大学・短大・専門学校を卒業見込のかた

くらしの情報

東北総合相談センター
法律相談会

岡埼玉司法書士会事務局(☎048-863-7861)
とき ● 2月21日(水)、3月13日(水)午後1時30分～4時30分
ところ ● 上柴公民館小会議室2
相談方法 ● 面談相談(1組1時間) 相談内容 ● 相続、遺言、登記、債務整理、成年後見、不動産の名義変更など
④相談日の1週間前までに電話で総合相談センター(☎048-838-7472)へ

お知らせ

3月1日(金)～7日(木)は春の全国火災予防運動

岡予防課(☎571-0913)
火災が発生しやすい時季を迎えるにあたり、全国一斉に春の火災予防運動が実施されます。家庭や職場などで火災予防の大切さを見直し、火災を出さない環境づくりに努めるとともに、火の取り扱いには十分に注意しましょう。
【令和5年度全国統一防火標語】



『火を消して 不安を消して つなぐ未来』
【住宅用火災警報器の点検・交換をしましょう】

住宅用火災警報器は、火災が発生してしまった場合、いち早く火災発生を知らせてくれます。

機器本体の交換時期の目安はおおむね10年です。点検・交換などを行う火災予防にご協力をお願いします。

ポートルース戸田開催日

岡崎玉環都市ポートルース企業団
☎048-823-8711

埼玉県都市ポートルース企業が主催するポートルース戸田の配分金は、市民の皆さんの暮らしに役立っています。

【開催日】

2月18日(日)～23日(祝)、3月8日(金)～11日(月)、29日(金)～31日(日)

※節度をもってご利用ください

キララ上柴行政サービスセンターからのお知らせ

岡キララ上柴行政サービスセンター
☎572-5770

2月11日(祝)は、設備点検のため、住民票などの各種証明書の発行、市税の納税は、終日取り扱いきませんのでご注意ください。なお、パス

得、③40歳未満

市火葬場『深丘園』利用案内

岡市民課 ☎574-6640、深丘園 ☎585-2900

市火葬場『深丘園』には少人数(20人以内)で葬儀ができるホールやペットの火葬施設があります。

1 小ホール

使用料 ●ホールの使用料は無料、冷暖房設備使用実費1回1500円
※利用は市民のかたに限りです。
※飲食不可

2 ペット火葬

火葬の種類と時間 ●単独火葬(午前9時、午後1時30分)・合同火葬(午後3時30分)
使用料 ●ペットの大きさおよび火葬の種類により使用料が異なりますので、お問い合わせください。

☑1は火葬予約時に市民課へ、☑2は

ポートルースは交付のみ行います。ご不便をおかけしますが、ご協力をお願いします。

井戸を使用しているかたへ

岡県北部環境管理事務所 ☎523-2800、環境衛生課 ☎578-7332

県で毎年実施する井戸水の水质調査で、今回、市内の一部の井戸で環境基準(10mg/L以下)を超える『硝酸性窒素および亜硝酸性窒素』が検出(12mg/L)されました。

一時的に環境基準を超えても、長期間摂取しない限り、直ちに健康上の問題に結びつくものではありません。井戸水を飲用する場合には、水质検査を行い安全を確認の上、ご利用ください。

小規模契約希望者の登録申請を受け付けます(新規・更新)

岡契約検査課 ☎574-6634

市が発注する小規模な契約を希望するかたの登録申請を受け付けます。現在、小規模契約希望者として登録されているかたについても登録の有効期間が終了となるため、今回の申請が必要です。

対象となる契約 ●建設工事、修繕、

事前に深丘園へ

☎友引および1月1日・2日は休業

国民年金からのお知らせ

岡熊谷年金事務所 ☎522-5012、保険年金課 ☎568-5001

国民年金保険料の支払いは便利な『口座振替』や『クレジットカード納付』をご利用ください
国民年金保険料は、現金や電子決済による納付書払いのほか、口座振替やクレジットカードでも支払うことができます。事前に口座振替やクレジットカード納付の手続きをすれば、金融機関などに向く手間を省けるほか、保険料の納め忘れを防ぐことができます。

手続き方法と持ち物

①『口座振替』 ●金融機関へ
●基礎年金番号の分かる物

製造の請負130万円以下、物品売買180万円以下、業務委託150万円以下
登録資格 ●市内に本店を有する個人または法人で、市税に滞納がなく入札参加資格者名簿に登録されていないかた

登録有効期間 ●4月1日(月)から2年間
主な添付書類(写し可) ●市税に滞納がないことの証明書、個人代表者の身分証明書、法人代表事項証明書
※申請日前3カ月以内に発行された現状を反映しているもの
※既に登録されているかたで、令和4・5年度と登録内容に変更がない場合は、身分証明書、登記事項証明書の提出は不要です。

※詳しくは、市ホームページ(下記QRコードからアクセス)などをご確認ください。

☑2月29日(木)までに、電子申請もしくは申請書と添付書類を郵送または直接問い合わせ先へ



本庁舎の停電を伴う法定点検を実施します

岡総務防災課 ☎574-6635

点検当日は、庁舎内多目的ホールおよび会議室などへの立ち入りはできません。

なお、点検終了時刻は、進捗によ

- 預(貯)金通帳
- 通帳届出印
- 本人確認書類(マイナンバーカード、運転免許証など)
- ②『クレジットカード納付』 ●熊谷年金事務所へ

- 基礎年金番号の分かる物
- クレジットカード
- 本人確認書類(マイナンバーカード、運転免許証など)

国民年金保険料には前納割引制度があります

国民年金保険料を前納すると割引を受けることができます。前納の方法は、当月末振替(口座振替のみ)、6カ月前納、1年前納、2年前納から選択することができます。まとめて支払う期間が長くなるほど割引額が大きくなります。

口座振替やクレジットカード納付で前納割引を受けるためには、2月29日(木)までに手続きが必要です。希望するかたは早めにお申し込みください。

確定申告はe-Taxをご利用ください

岡e-Tax・作成コーナーヘルプデスク ☎0570-0115901

確定申告には、申告会場に向かず自宅のスマートフォン・パソコンから国税庁ホームページ『確定申告

2月29日(木)は
国民健康保険税 8期
の納期限です。

口座振替にしているかたは、振替日となりますので、2月28日(水)までに残高をご確認ください。なお、納付が困難な場合は、収税課までご相談ください。

☎収税課 ☎574-6639

り前後する場合があります。
とき ●2月11日(祝)午前8時30分～午後2時(予備日18日(日))

『深谷市移住支援金』申請受け付け

岡企画課 ☎574-8096

市では、令和5年1月1日以降に、次の条件をすべて満たしたかたが転入した場合、新生活の開始に伴う初期費用などに対し、移住支援金を交付しています。

令和5年度の申請の締め切りは、2月29日(木)です。申請書および必要書類を問い合わせ先へ直接またはメール、郵送で提出してください。詳しくは市ホームページ(下記QRコードからアクセス)をご確認ください。



対象 ●次のすべてを満たすかた① 県外からの移住、②市内に住宅を取

書等作成コーナー』を利用するe-Taxが便利です。

確定申告などについては、国税庁ホームページ『確定申告特集』をご利用ください。



県収入証紙代金の還付申請

岡県出納総務課 ☎048-830-5714

県収入証紙は、令和6年3月31日(日)で利用を終了します。
お手元に未使用の証紙(汚損、毀損した証紙を除く)を保有しているかたは、令和10年12月31日(日)までに証紙を返還して、証紙代金の還付を受けることができます。

県収入証紙の返還を希望の際は、『埼玉県証紙返還・証紙代金還付申請書』を記入の上、証紙とともに問い合わせ先までご提出ください。詳しくは県ホームページをご覧ください。

労使トラブル 円満な解決のお手伝いをします

岡県労働委員会事務局 ☎048-830-6452
『解雇・雇止め』『労働条件の見直

祝! 100歳
お誕生日
おめでとうございます

小山貞子さん(緑ヶ丘)12月18日生

清水倍一さん(上柴町東)12月18日生

深谷シネマ 2月の上映スケジュール 通常料金 1,300円 障がい者 1,000円
NPO法人市民シアター・エフ(☎551-4592)【火曜日定休】

2月 4日(日) 5日(月)・休館 6日(火) 7日(水) 8日(木) 9日(金) 10日(土) 11日(日) 12日(月)・休館 13日(火) 14日(水) 15日(木) 16日(金) 17日(土) 18日(日) 19日(月)・休館 20日(火) 21日(水) 22日(木) 23日(金) 24日(土) 25日(日) 26日(月)・休館 27日(火) 28日(水) 29日(木) 3月 1日(金) 2日(土)	私はモーリン・カーニー 正義を殺すのは誰? 午前9時30分～ [フランス・他/2時間1分/ 字幕]	月 正午～ [日本/2時間24分]	こいびとのみつけかた 午後2時50分～ [日本/1時間39分]	ヨーロッパ新世紀 午後4時50分～ [ルーマニア・他/2時間7 分/字幕]	エミール・クストリッツァ監督特集 アンダーグラウンド 午後7時20分～ [フランス・他/2時間51分 /字幕]
	月 午前9時30分～ [日本/2時間24分]	キリエのうた 午後0時20分～ [日本/2時間58分]	ザ・ドライバー 4K レストア版 午後3時40分～ [米国/1時間31分/字幕]	リバイバル69 伝説のロックフェス 午後5時40分～ [カナダ・他/1時間39分/ ドキュメンタリー/字幕]	エミール・クストリッツァ監督特集 ドリー・ベルを 覚えているかい? 午後7時50分～ [ユーゴスラビア/1時間 49分/字幕]
	愛にイナズマ 午前9時30分～ [日本/2時間20分]	おまえの罪を白しろ 午後0時20分～ [日本/1時間41分]	キャロル・キング ホーム・アゲイン ライブ・イン・セントラルパーク 午後2時30分～ [米国/1時間19分/ドキュメンタリー/字幕]	悪い子バビー R18+ 午後4時20分～ [オーストラリア・他/1時 間54分/字幕]	キリエのうた 午後6時40分～ [日本/2時間58分]
	私がやりました 午前9時30分～ [フランス/1時間43分/ 字幕]	NO 選挙, NO LIFE 正午～ [日本/1時間49分/ドキュ メンタリー]	愛にイナズマ 午後2時20分～ [日本/2時間20分]	鈴木清順監督特集・3週間開催 ツイゴイネルワイゼン 午後5時10分～ [日本/2時間24分]	SISU シス 不死身の男 午後8時～ [フィンランド/1時間31分 /字幕]

上映情報は全て予定です。予告なしに変更する場合がありますのでご了承ください。

図書館休館日

深谷・花園図書館共通 【 2月】 5日(月)・ 9日(金)・ 13日(火)・ 19日(月)・ 26日(月)
【 3月】 4日(月)・ 11日(月)・ 18日(月)・ 25日(月)

川本図書館 【 2月】 5日(月)・ 9日(金)・ 13日(火)・ 19日(月)・ 26日(月)
【 3月】 4日(月)・ 6日(水)～31日(日)

上柴・岡部図書館 【 2月】 9日(金)

≪川本図書館 臨時休館≫ 3月6日(水)～ 31日(日)※引越作業のため休館します。
≪春の特別整理休館≫ 深谷図書館：3月6日(水)～ 8日(金) 上柴・岡部・花園図書館：3月14日(木)・ 15日(金)

深谷グリーンパーク・パティオ (☎574 - 5000) ・火曜日休館

■営業時間：午前9時～午後5時
■2月1日(木)～29日(木)は、改修工事実施のため、プールは休館となります(3月1日(金)からプール再開予定)。
■プール休館中も公園などの屋外エリアは利用できます。(屋外も部分的に改修工事を実施します。)

イベント名	とき・内容	備考
季節のフラワーレッスン 春のイースターアレンジメント 教室	3月2日(土)①午前10時～11時30分②午後 1時～2時30分 プリザーブドフラワーやドライフラワーを使っ て、春を感じるアレンジメントを作ります。	対象/小学生以上(低学年は保護者同伴) 定員/各回先着16人 参加料/2,500円 講師/善本由紀氏(株日比谷花壇) ☎2月9日(金)午前11時から電話でパティオへ ※持ち帰り袋を持参してください
パティオまつり2024 出店者募集	4月6日(土)午前10時～午後3時 春のお花が見頃のイベントです。深谷産の農 畜産物を使用したキッチンカーや、野菜の販 売者を募集中です。	出店料/キッチンカー・飲食ブース2,000円、野菜販 売1,000円 詳しくはパティオホームページまたは電話でお問 い合わせください。
①深谷産チューリップの展示 ②深谷産チューリップの切り花 バイキング	①3月1日(金)～7日(木) ②3月1日(金)・4日(月)各日午前11時～	ところ/フラワーホスピタル ②定員/各日先着50人 参加料/1回100円(3本まで) ※持ち帰り袋を持参してください

し『パワハラ』など労働者と会社
のトラブルで困っていることはあり
ませんか。
県労働委員会が中立・公正な立場
であっせんを行い、トラブル解決を
お手伝いします。利用は無料で秘密
厳守、手続きも簡単ですので、ぜひ
ご利用ください。

「地域産業保健センター」を
ご利用ください

☎048-829-2661
埼玉県産業保健総合支援センター
は、県内に11カ所の地域窓口を設置
し、労働者50人未満の産業医の選任
義務のない小規模事業場の事業者や
労働者に対して、労働安全衛生法で
定められた保健指導などの産業保健
サービスを提供しています。相談は
無料です。ぜひご利用ください。

支援内容 ●①健診結果についての医
師からの意見聴取、②長時間労働
者・高ストレス者に対する医師によ
る面接指導、③保健師による健康
相談、④個別訪問による環境などの
アドバイスの実施など

※要予約、利用回数には制限があり
ます。

申 問い合わせ先ホ
ム ページから申し込
みます。



▲ホームページ

無料簡易耐震診断、住宅耐震診断・耐震化補助制度、ブロック塀撤去等補助制度

☎建築住宅課 (☎574 - 6655)

市では職員による無料簡易耐震診断や、建築士による住宅の耐震診断、耐震改修を行う場合やブロッ
ク塀の撤去などを行う場合の費用の一部を助成しています。

【無料簡易耐震診断】
受付期間 随時受付
対象 延べ面積 500 平方メートル以下の木造 2 階建て以下の住宅など
申込方法 住宅の所有者またはその家族が、問い合わせ先へ以下の書類を持参
・簡易耐震診断申込書
・建築確認申請書または各階平面図 (筋かい位置および仕様のわかるもの)
・委任状 (所有者以外による申請の場合)
・返信用封筒 (必要により)
※住宅の現地調査は行いません。事前聞き取りおよび図面からパソコンソフトにより診断します。

【住宅耐震診断・耐震化補助制度】
受付期間 4月1日(月)～
対象 昭和56年5月31日以前に工事着手した木造2階建て以下の住宅など
補助額 ①耐震診断補助=上限5万円(診断費用の2分の1)
②耐震改修補助=上限30万円(改修費用の3分の1)
※65歳以上のかたのみが居住する住宅は、上限50万円。(②のみ)
※市外業者が施工する場合は、補助額が2分の1になります。(②のみ)



【ブロック塀撤去等補助制度】
受付期間 4月1日(月)～
対象となる塀 (いずれも満たすこと) ①市内にあり、道路法の道路、建築基準法の道路などに面してい
る②コンクリートブロックの塀または組積造の塀③高さ1.2mを超えるブロック塀などで、地震により
倒壊するおそれのあるもの
補助額 ①撤去のみ=上限10万円(1mあたり1万円または撤去費用の2分の1の低い方) ②撤去・再
築造=上限20万円(1mあたり1.5万円または撤去・再築造費用の2分の1の低い方)
※深谷市防災計画に定める緊急輸送道路または小中学校の通学路に面したブロック塀などについては、それ
ぞれの上限に5万円を加算し、撤去のみの場合は上限15万円、撤去・再構築の場合は上限25万円となります。
※市内に本店、支店または営業所を有する事業者の施工が対象です。
※深谷市住宅耐震診断補助制度、木造住宅耐震化補助制度との併用はできません。
※着手後の申請は受け付けできません。予算に達し次第、受け付けは終了となります。

このほかに耐震シェルターなどの設置に要する費用の一部を助成する制度もあります。
申請方法や対象要件など詳しくは、市のホームページ (右記QRコードからアクセス)
をご覧ください。



▲市ホームページ

各種無料相談

※相談日が祝休日・年末年始に当たる場合は、お休みになることがあります。

名称	問い合わせ	内容	とき	ところ
深谷市子ども家庭総合支援拠点(家庭児童相談室)	子ども青少年課 ☎571-1408	子どもに関する心配や悩み事の相談	月～金曜日 午前8時30分～午後5時15分(家庭児童相談室は午前9時～午後5時)	子ども青少年課 家庭児童相談室
虐待防止ホットライン	子ども青少年課 ☎574-3000	虐待が疑われる子どもを見つけた場合は、ご連絡ください	月～金曜日 午前8時30分～午後5時15分	子ども青少年課
子どもスマイルネット	子どもスマイルネット ☎048-822-7007	子ども(原則18歳未満・高校生は対象)に関する悩み電話相談	毎日 午前10時30分～午後6時	-
行政相談	自治振興課 ☎574-8597	行政に関する苦情・要望など	毎月第2・3木曜日 午後1時30分～4時	市役所本庁舎2階 相談室2-2
法律相談(弁護士)	自治振興課 ☎574-8597	離婚(養育費など)、金銭貸借、商取引などの法律に関する相談 予約制	火曜日 午後1時30分～4時30分 第4木曜日 午前9時～正午	市役所本庁舎2階 相談室2-1
登記・法律相談(司法書士)	自治振興課 ☎574-8597	相続、登記などの法律に関する相談 予約制	木曜日 午後1時30分～4時30分	市役所本庁舎2階 相談室2-1
市民相談	自治振興課 ☎574-8597	市民生活に関する相談	月・水・金曜日 午前9時30分～正午、午後1時～4時30分 ※受け付けは午後4時まで	市役所本庁舎2階 相談室2-1
消費生活相談	消費生活センター ☎571-2805	商品契約に関する苦情など	月～水・金曜日 午前10時～正午、午後1時～4時	市役所本庁舎2階 相談室2-2
不動産相談	自治振興課 ☎574-8597	土地や建物の売買、賃貸など、不動産に関する相談 予約制	毎月第3火曜日 午前9時～正午	市役所本庁舎2階 相談室2-1
交通事故相談	交通事故相談所 ☎048-830-2963	交通事故に関する相談	月～金曜日 午前9時～正午、午後1時～5時 ※受け付けは午後4時30分まで	県庁第2庁舎 交通事故相談所
教育相談	教育研究所 ☎572-9456	子どもの発達や、不登校・いじめ・非行など、学校生活上の不応や悩みについての相談	月～金曜日 午前9時～正午、午後1時～4時30分 ☎e-net@city.fukaya.saitama.jp	深谷イーネット
よろず人権相談(人権擁護委員)	人権政策課 ☎574-6643	生活全般で感じた人権上の困り事や悩みなどの相談 予約優先	2月13日(火)・26日(月) 午前9時～正午	市役所本庁舎2階 会議室
女性の悩み相談室	人権政策課 ☎574-6643	仕事・家庭・夫婦の悩みなどの相談 予約制	水曜日 午前10時～正午、午後1時～3時	市役所本庁舎3階 相談室3-1
DV相談	市配偶者暴力相談支援センター ☎574-6643	配偶者やパートナーからの暴力などに関する相談	月～金曜日 午前8時30分～午後5時15分	市配偶者暴力相談支援センター
深谷若者サポートステーション	深谷若者サポートステーション ☎577-4727	15～49歳の無業者の就労に関する支援 予約制	月～金曜日、第4土曜日 午前9時～午後5時	深谷若者サポートステーション(西島4-2-61ウエストビル2階)
ふるさとハローワーク	ふるさとハローワーク ☎551-2501	求人情報提供、職業相談・紹介 ※雇用保険など一部業務はハローワーク熊谷のみ取り扱い	月～金曜日 午前10時～午後5時	キララ上柴ふるさとハローワーク
埼玉県セカンドキャリアセンター	セカンドキャリアセンター ☎049-265-5844	シニア世代などの就職相談 予約制	火・金曜日 午前10時～正午、午後1時～4時	上柴公民館 ミーティングルーム1
障害福祉相談	市障害者相談支援センターいっきゅう ☎577-5524	障害・難病に関する困りごとや悩みなどの相談	月～金曜日 午前8時30分～午後5時15分 ※木曜日のみ午後7時15分まで	障害福祉課
生活困窮相談	自立相談支援機関 ☎568-5014	経済的に困窮しているかたの生活や仕事に関する相談	月～金曜日 午前8時30分～午後5時15分 ※木曜日のみ午後7時15分まで	生活福祉課
健康相談	保健センター ☎575-1101	健康に関する相談 ※面接・オンライン相談は 予約制 ※電話・メール相談は随時	月～金曜日 午前8時30分～午後5時15分 ☎hoken@city.fukaya.saitama.jp	保健センター(オンライン相談は☎より予約)
こころの健康相談	保健センター ☎575-1101	心の健康や病気についての相談 予約制(事前相談)	2月21日(水) 午後1時45分～2時45分	保健センター
ひきこもり等相談室	子ども青少年課 ☎574-6646	15～34歳の引きこもりなどに関する相談 予約制	毎月第1・3木曜日午後1時～5時 ※祝休日の場合は翌開庁日	子ども青少年課
エイズ相談・検査	熊谷保健所 ☎523-2811	エイズなどに関する相談と血液検査 予約制	2月27日(火) 午前10時～11時15分 3月14日(木) 午後1時30分～2時30分	熊谷保健所

休日診療

眼科・耳鼻咽喉科休日診療医院

とき	休日診療医院名	問い合わせ	とき	休日診療医院名	問い合わせ
2月 4日(日)	花園耳鼻咽喉科医院	☎584-6512	2月18日(日)	しばさき耳鼻咽喉科	☎570-0033
2月18日(日)	正田眼科	☎571-1198			

※変更になる場合があります。最新の情報は、市ホームページをご確認ください。
※受診する場合は、事前に電話で確認の上お出かけください。

休日診療所・こども夜間診療所(☎573-7723・国済寺319-3)

●休日診療所

診療日	2月 4日・11日・12日・18日・23日・25日
診療日	3月 3日・10日・17日・20日・24日・31日
診療受付時間	午前9時～11時30分、午後2時～4時30分
診療科目	内科・小児科

●こども夜間診療所

診療日	2月 3日・4日・10日・11日・12日・17日・18日・23日・24日・25日
診療日	3月 2日・3日・9日・10日・16日・17日・20日・23日・24日・30日・31日
診療受付時間	午後7時～9時
診療科目	小児科(中学生以下)

《令和6年4月から、休日診療所・こども夜間診療所の診療受付時間が変更となります》

休日診療所は、午前9時～正午、午後2時～6時に延長されます。

こども夜間診療所は、土曜日(午後7時～9時)のみとなります。日曜日、祝日は午後6時までの休日診療所を受診してください。

地域医療を守るために
私たちの『ちょっとした心掛け』が大切です！

地域医療を守り育てるための『かきくけこ』活動

- か** かかりつけ医を持ちます！
- き** 救急車は適正に利用します！
- く** 薬は正しく飲みます！
- け** 健診を受けます！
健康づくりをします！
- こ** コンビニ受診はしません！

※コンビニ受診とは『待ち時間が短い』『仕事の都合で診療時間中の受診ができない』などの自己都合で、軽症にもかかわらず、安易に夜間や休日の診療時間外に病院を受診すること。

相談時間
24時間365日

☎048-824-4199(ダイヤル回線・IP電話)

☎7119

埼玉県医療機能情報提供システムで検索

埼玉県医療機能情報提供システム

場所や診療科目、時間などの条件を入力すると、県内約1万

力所の医療機関や薬局を検索することができます。

『埼玉県医療機能情報提供システム』で検索

●埼玉県救急電話相談『7119』

大人や子どもの急な病気やけがに関して、看護師の相談員が

医療機関を受診すべきかどうかなどを24時間365日でアド

バイスすることも、医療機関の案内をします。

医療機関の適正なご利用を

認知症のかたとその家族が安心して集える交流の場

『認知症カフェ』に参加しよう！

【利用時のお願い】 感染症拡大防止のため、利用時はマスクの着用を推奨します。事前に自宅での検温をお願いします。また、急ぎょ中止となる場合があります。

名称	問い合わせ	とき・ところ	参加料
オレンジカフェ 東都	東都大学(☎574-2500)※要予約 大学で学生や先生と交流しましょう	2月8日(休) 午後1時30分～3時・東都 大学	100円
えみ 笑カフェオレンジ	笑カフェ(☎598-8020)※要予約	2月19日(月) 午前10時～11時・笑カ フェ(JR岡部駅前)	100円
瑠璃色のふるさと	大里広域地域包括支援センター市社会福祉協 議会(☎573-6869)※事前予約不要	2月21日(水) 午前10時～11時30分・ 瑠璃光寺(稲荷町北9-25)	無料(折り紙など製 作費は自己負担)
ふじさわ苑 オレンジカフェ	ふじさわ苑(☎571-1234)※要予約	2月25日(日) 午前10時～11時30分・ ふじさわ苑デイサービスセンター	100円
カフェ・オレンジ ヴィラ	フラワーヴィラ(☎584-5550)※電話で 要予約	2月25日(日) 午前10時～正午・デイ サービスセンターかぐや姫	無料
フラワーヴィラ 花園テラスカフェ	フラワーヴィラ(☎584-5550)※認知症に 関する交流だけでなく、誰でも参加できます。	毎週水曜日の午後1時～3時・フラワー ヴィラ花園テラス	100円程度(飲み 物希望者のみ)

※認知症に関しては、地域包括支援センターでも随時ご相談いただけます。

深谷市地域資源情報サイト『ふかまるマップ』を活用ください！

【問い合わせ】 長寿福祉課(☎574-8544)

大里広域市町村圏組合(深谷市)では、高齢者が住み慣れた地域でいきいきと暮らしていけるように、生活支援・介護予防サービスや地域活動など、さまざまな地域資源の情報を集約した検索サイト『深谷市地域資源情報サイト ふかまるマップ』を提供しています。お住まいの近くの地域活動やサービスの情報を、スマートフォンやパソコンで検索できますので、ご利用ください。



▲深谷市地域資源情報サイト「ふかまるマップ」



ふかまるマップ



<https://chiiki-kaigo.casio.jp/fukaya>

わたしたち生活支援コーディネーターが地域の情報を集めています

各地域包括支援センターに配置されている、生活支援コーディネーターが地域を回り地域住民の皆さんからの情報を集めています。『ふかまるマップ』への掲載を希望する場合は、お気軽に、担当地域包括支援センターへお尋ねください。

大里広域地域包括支援センター

担当地域	問い合わせ先
岡部地域	エンゼルの丘(☎546-1216)
深谷・大寄地域	深谷市社会福祉協議会(☎573-6869)
幡羅・明戸・豊里・八基地域	医師会なごみ(☎577-5371)
南地域・上柴町西1丁目～7丁目、秋元町	はなみずき(☎551-1113)
藤沢地域・上野台の一部・東方の一部・上柴町東1丁目～7丁目	あねとす病院(☎577-3201)
川本・花園地域	ふじさわ苑(☎571-1234)

新型コロナウイルスワクチン接種関連情報

【問い合わせ】 保健センター(☎575-1101・☎574-6668)

特例臨時接種として実施してきました新型コロナワクチン接種は、3月31日(日)で終了します。これに伴い、これまでに送付した接種券の有効期間も3月31日(日)までとなり、令和6年度以降は使用できませんのでご注意ください。

【令和5年秋開始接種 接種期間 3月31日(日)まで】

対象者 初回接種を終了した生後6カ月以上のかた

接種間隔 最終のワクチン接種から3カ月経過後

接種回数 1人1回

接種費用 無料

※接種予約は、専用WEBサイトで予約。また、接種などについては問い合わせ先へご連絡ください。

『自宅でできる簡単筋トレ&公園散歩』の参加者募集

【問い合わせ】 アクアパラダイス パティオ(☎574-5000)

簡単な筋トレで体を動かした後は、パティオの庭園で春の花を見ながら散歩を楽しみませんか。

対象 18歳以上の市内在住者

とき 3月9日(土)・16日(土) 午前10時30分～正午

ところ アクアパラダイスパティオ

定員 各日先着15人(1人1日のみ参加可)

持ち物 汗拭きタオル、飲み物 ※運動のできる服装で参加してください。

申し込み 2月14日(水) 午前11時から問い合わせ先へ

使ってみませんか？プラチナ・サポート・ショップ

【問い合わせ】 県地域包括ケア課(☎048-830-3256)

プラチナ・サポート・ショップは、高齢者の皆さんの暮らしを支えるサービスを行っている企業やお店です。ぜひご利用ください。

例えば・・・

配送、移動販売、宅配、送迎・出張、クリーニング、家事代行、飲食店・イートイン、車いす対応、理容室、スマホ教室、防犯・見守りなど、高齢者に優しいサービスが登録されています。



このステッカーが目印！



プラチナ・サポート・ショップの情報は県ホームページ(下記QRコードからアクセス)をご確認ください。



- ①市町村を選択
- ②カテゴリを選択
- ③一覧からお店を選ぶ
- ④お店の詳細を確認

母子保健

問い合わせ 保健センター (☎575-1101)

指定日にお越しになれない場合、ご相談がある場合および問い合わせは、保健センターへご連絡ください。乳幼児健康診査の対象になるかたへは、個別に通知を発送しています。

【ところ】 深谷=保健センター おかべ=おかべ子育て支援センター 花園=花園公民館

事業名	ところ	とき	対象者など
マタニティ教室	たまごコース	深谷 4月 8日(月) 午後1時30分～3時30分 (受け付け:午後1時20分～1時30分)	※おおむね妊娠中期のかた ・たまごコース:おっぱいのお手入れ方法、お産や育児について ・ひよこコース:保育実習(赤ちゃんの抱き方、お風呂の入れ方、オムツ交換など)、市の保健事業の話 ※要Web予約 右上のQRコードを読み取り、ホームページから予約してください。 ひよこコースは①～③のいずれかを選び予約してください。
	ひよこコース	深谷 3月 2日(出) ①午前 9時～10時10分 ②午前10時～11時10分 ③午前11時～午後0時10分	
マタニティごはんレッスン	深谷	3月 9日(出) 午前9時30分～11時 (受け付け:午前9時20分～9時30分)	妊娠中のかた ※要Web予約 右のQRコードを読み取りホームページから予約してください。 ・妊娠中の食事のポイント
離乳食レッスン	深谷	2月16日(金) 3月 7日(休) 午前10時～11時 (受け付け:午前9時45分～10時)	おおむね3～6カ月児の保護者 ※要Web予約 右のQRコードを読み取りホームページから予約してください。
4カ月児健康診査	深谷	2月14日(火) 22日(休) 3月 1日(金) 8日(金)	令和5年 9月28日～令和5年10月15日生まれ 受け付け:午後0時30分～1時30分 令和5年10月16日～令和5年11月 1日生まれ
		1歳6カ月児健康診査	深谷
3歳児健康診査	深谷	2月13日(火) 20日(火) 3月 6日(休) 受け付け:午後0時30分～1時30分 令和 2年 7月 9日～令和2年 7月28日生まれ 令和 2年 7月29日～令和2年 8月10日生まれ	
乳幼児相談	深谷 花園 おかべ	2月19日(月) 2月26日(月) 3月 4日(月) 午前10時～11時	対象 未就学児とその保護者 内容 育児、栄養、発達、子育ての相談 ※要電話予約
赤ちゃんサロン	深谷	2月15日(休) 2月27日(火) 午前10時～11時30分	対象 おおむね4カ月未満児とその保護者 内容 参加者同士の交流、身長・体重測定、助産師・保健師による授乳や育児の相談 ※要電話予約

母子健康包括支援センター (保健センター内)

問い合わせ 母子健康包括支援センター
(☎575-1101・保健センターと共通、✉boshi@city.fukaya.saitama.jp)

妊娠・出産・授乳や子育てに関するさまざまな疑問や心配事について、助産師・保健師などが相談に応じます。併設の赤ちゃんスマイルエリアには、体重計が設置してあります。ご自由にご利用ください。



【大事なお知らせ】

急きょ、中止・延期する場合があります。事前にお問い合わせください。

障害児親子等の集い バスハイク

問い合わせ 市社会福祉協議会 (☎573-6561)

対象 市内在住の障害児とその保護者など

とき 3月9日(出)

ところ 大洗水族館・那珂湊漁港・干し芋専門店
大丸屋

定員 先着40人

申し込み 2月9日(金)～29日(休)の、午前8時30分から午後5時15分までに(土・日曜日、祝日を除く)

障害者手帳、その他証明できるものを持参して問い合わせ先へ
※入館料、食事代、土産代などは自己負担



深谷市公式LINE友だち 募集中!

問い合わせ 秘書課 (☎574-6631)

市では、深谷市公式LINEで子育て情報や防災情報など、市の情報を発信しています。

知りたい情報に簡単にアクセスできる深谷市公式LINEをぜひご登録ください。

アカウント名 深谷市

ID @fukayacity

登録方法 LINEアプリで右記QRコードを読み取り、またはIDを検索



▲市公式LINE (友だち登録)

子ども向けおはなし会 (事前申し込み制)

問い合わせ	内容	とき	ところ	備考	
深谷図書館 ☎571-8210	おはなし会	2月24日(出) (☎2月17日(出)～)	午前10時30分～	深谷図書館 3階展示室	対象・定員 幼児、小学校低学年・20人
	ちいさい子のおはなし会	3月14日(休) (☎3月 7日(休)～)	①午前10時30分～ ②午前11時～		対象・定員 0～3歳くらい・各回15人
上柴図書館 ☎571-5800	おはなし会	2月20日(火) (☎2月13日(火)～)	午後3時30分～	上柴公民館 多目的室2	対象・定員 幼児、小学校低学年・20人
		3月19日(火) (☎3月12日(火)～)		上柴公民館 大会議室2	
岡部図書館 ☎585-5968	おはなし会	3月16日(出) (☎3月 9日(出)～)	午前10時30分～	岡部公民館 児童室	対象・定員 幼児、小学校低学年・15人
川本図書館 ☎583-6250	おはなし会	3月 9日(出) (☎3月 2日(出)～)	午前10時30分～	川本公民館 会議室	対象・定員 幼児、小学校低学年・20人
花園図書館(アクロス) ☎579-1333	おはなしたまたまばこ	3月 2日(出) (☎2月24日(出)～)	午後2時～	花園図書館 (アクロス) おはなしのへや	対象・定員 幼児、小学校低学年・12人

※定員に達していない場合は、当日参加も可能です。※図書館休館情報は17ページに掲載しています。



子育て支援センターは、未就学児と保護者を対象に育児相談・支援を行う施設です。
主に育児相談や、施設を自由に利用できる広場を実施するほか、毎月、さまざまな事業を行っています。
※事業により年齢制限がありますので、備考欄をご確認ください。記載がない場合は、未就学児と保護者です。

ところ	事業名	とき	内容	備考
深谷	体験保育	2月13日(火)・27日(火) 午前10時～正午	今日は何をするのかな? すすく交流会のびのびPoPo～室内開放～	要予約(すすく交流会)
	はっぴい	2月20日(火) 午前10時～正午	ひな飾りを作ろう!	-
深谷西	体験保育	2月15日(水)・29日(水) 午前10時～正午	今日は何をするのかな? すすく交流会のびのびPoPo～室内開放～	要予約(すすく交流会)
	はっぴい	2月22日(水) 午前10時～正午	ひな飾りを作ろう!	-
	ジュニア	2月26日(土)、3月4日(土) 午前10時～正午	小さいお子さんに役立つ遊びがいっぱいです	-
藤沢	はっぴい	2月14日(水)・28日(水) 午前10時～正午	小麦粉粘土遊び、ひな飾りを作ろう!	-
	体験保育	2月21日(水) 午前10時～正午	今日は何をするのかな? すすく交流会のびのびPoPo～室内開放～	要予約(すすく交流会)
上柴	はっぴい	2月16日(木)、3月1日(木) 午前10時～正午	小麦粉粘土遊び、ひな飾りを作ろう!	-
	ジмнаスティック	2月19日(日) 午前10時15分～正午	深谷ビッグタートルサブアリーナにて体育・英語・スペイン語遊び	深谷・深谷西・藤沢も共通
すみれ	給食体験	水曜日 午前11時～正午	年齢に合った給食を味わいましょう(子どものみ)	ホームページから要予約、各日先着3組、費用負担あり(400円)
	おひなさま作り	2月26日(月)・28日(水) 午前10時～10時40分	親子でおひなさま作りを楽しみましょう	ホームページから要予約、各日先着7組(1組1回のみ)
	ひな祭り	3月1日(金) 午前9時30分～10時30分	園児と一緒にひなまつりを楽しみましょう	ホームページから要予約、先着5組
あけぼの	室内遊び	月～金曜日 午前10時～正午	おもちゃや絵本で年代別の交流を楽しみましょう	要予約
	育児相談	月～金曜日 午前10時～午後2時	子育てについてのお悩み相談しませんか	要予約
	園庭遊び	月～金曜日 午前11時～正午	園庭の遊具や砂場で楽しく遊びましょう	要予約
ふき	親子リズム	2月15日(水) 午前10時～10時30分	親子で楽しく体を動かしてみよう	-
	誕生日会	2月22日(水) 午前10時～10時30分	2月生まれのお友達をみんなでお祝いしましょう	-
	おひなさま作り	2月29日(水) 午前10時～11時	和紙を使っておひなさまを作ってみよう	-
川の本	おはなし教室	火・水曜日 午前9時30分～11時	豊かな心を育む絵本やおはなしの読み聞かせです	要予約
	園庭開放	2月14日(水)・20日(火) 午前9時30分～11時	広いお庭で遊びませんか?	要予約
	ひなまつり仮装	2月13日(火) 午前10時15分～正午	おだいらさまとおひなさまに変身して、写真を撮りましょう!	要予約
エンゼル	リトミック	2月13日(火) 午前11時～	親子で楽しくリズム遊び	要予約、10組
	手形・足形WEEK	2月20日(火)～22日(木) 1部=午前9時～、2部=午前10時30分～	かわいい手形がどんなアートに仕上がるかお楽しみに	各日要予約、6組
	親子クッキング	2月29日(水) 1部=午前9時～、2部=午前10時30分～	親子で簡単クッキングを楽しもう	要予約、8組
花園工	赤ちゃん広場	2月27日(火) 午前10時30分～11時	親子で楽しくふれあい遊びをしよう	要予約、先着7組、対象:0、1歳児
	誕生会	2月28日(水) 午前10時30分～11時	手作りカードと一緒に祝いましょう	要予約、誕生児優先、先着7組
	リトミック	2月29日(水) 午前11時～11時30分	専門講師によるリズム遊びを親子で楽しみましょう	要予約、先着10組
オアシス	助産師相談	2月19日(日) 午前10時～11時30分	助産師がお子さんやお母さんの体の事など相談に応じます	先着5組
	誕生会	2月29日(水) 午前10時30分～11時	みなでお祝いしましょう	要予約、誕生者優先、5組
	栄養士相談	3月4日(月) 午前10時～11時30分	栄養士が食事や栄養について相談に応じます	要予約、5組

おかべ	… おかべ子育て支援センター (みらい幼稚園おかべ内)	☎585-4101 火～土曜日 午前8時30分～午後5時
深谷東	… 深谷東子育て支援センター (深谷東幼稚園内)	☎501-2848 月～金曜日 午前8時30分～午後5時
深谷	… 深谷保育園ハート・PoPo子育て支援センター (深谷保育園内)	☎551-6333
深谷西	… 深谷西保育園ハート・PoPo子育て支援センター (深谷西保育園内)	☎573-0005 月～土曜日 午前8時30分～午後5時
藤沢	… 深谷藤沢保育園ハート・PoPo子育て支援センター (深谷藤沢保育園内)	☎572-1511
上柴	… 深谷上柴保育園ハート・PoPo子育て支援センター (深谷上柴保育園内)	☎578-8777
すみれ	… すみれ保育園子育て支援センター (すみれ保育園内)	☎571-2770 月・水・金曜日 午前8時30分～午後1時30分
あけぼの	… あけぼの保育園子育て支援センター (あけぼの保育園内)	☎572-0022 月～金曜日 午前9時30分～午後2時30分
エンゼル	… エンゼル子育て支援センター (エンゼル保育園内)	☎585-0462 火～木曜日 午前8時30分～午後1時30分
花園工	… 花園エンゼル子育て支援センター (花園エンゼル保育園内)	☎584-4602 月～金曜日 午前9時～午後2時
ふき	… 子育て支援ふきのとう (ふきのとう保育園内)	☎546-0066 月～金曜日 午前8時30分～午後1時30分
川の本	… 川本のこキッズ保育園子育て支援センター (川本のこキッズ保育園内)	☎583-2771 火・水・金曜日 午前9時30分～午後2時30分
オアシス	… 地域子育て支援センターオアシス (花園第三保育室内)	☎501-8523 月～金曜日 午前10時～午後4時
桜ヶ丘	… 桜ヶ丘保育園子育て支援センターさくらっこ倶楽部 (桜ヶ丘保育園内)	☎571-6941 月～金曜日 午前9時～正午、午後1時～3時
ひよこ	… 地域子育て支援センターひよこひろば (本住町2-21)	☎578-8468 火～金曜日 午前9時～午後2時
明戸	… 明戸子育て支援センター (明戸保育園内)	☎573-5115 火～土曜日 午前8時30分～午後5時
川本	… 川本子育て支援センター (川本保育園内)	☎583-2233 火～土曜日 午前8時30分～午後5時

◆予約制のものは、各支援センターに直接お問い合わせください。なお、お休みや事業を行っている時は、電話に出られない場合があります。
◆主な事業を掲載しています。その他の事業など、詳しくは市ホームページ(右記QRコードからアクセス)をご覧ください。



ところ	事業名	とき	内容	備考
共通	育児相談	各支援センター開所時間内	子育ての悩みを一緒に考えましょう	-
	広場	各支援センター開所時間内	事業のない時間に、支援センターを開放しています	詳しくはお問い合わせください
わかわくランド	各支援センター開所時間内	事業のない時間に、園庭を開放しています	詳しくはお問い合わせください	
	わくわくランド	2月15日(水) 午前10時30分～11時30分	季節の制作やごっこ遊びのほか、ふれあい遊び、絵本の読み聞かせが親子で楽しめます	要予約 会場：豊里公民館
	給食体験	3月5日(火) 午前11時～正午	保育園の給食を食べて、栄養士が相談にも応じます	要予約、先着8組、離乳食終了の子と保護者、費用負担あり
おかべ	キラキラ広場	3月9日(土) 午前9時～正午	双子や三つ子のお友だちと一緒に遊びませんか? どのたでも参加できて身体測定もできます	-
	絵本教室	火曜日 午前10時30分～11時30分	絵本の読み聞かせで、心の育ちを応援します	要予約
	親子教室	水曜日 午前10時30分～11時30分	ふれあい遊びや季節の制作など、親子で楽しみませんか?	要予約 2月28日(水) 誕生会
深谷東	栄養相談	2月22日(水) 午後3時～4時	栄養士による離乳食、食事についての相談会です	-
	べったんこ教室	2月14日(水)、3月6日(水) 午前10時30分～11時30分	親子で楽しく制作をします(2月14日(水):1歳半未満児、3月6日(水):1歳半未満児・以上児の年齢合同)	要予約、各日先着5組
	給食体験	2月21日(水) 午前11時～正午	保育園の給食とっておいしいよ!! 食べてみてね	要予約、先着8組
桜ヶ丘	お誕生会	2月28日(水) 午前10時30分～11時30分	お誕生児をみんなでお祝いしましょう	要予約、先着5組
	子育て講座	2月16日(金) 午前10時30分～正午	講師による絵本の読み聞かせや育児相談を行います	-
	身体測定	2月20日(火) 午前9時～午後2時	身長・体重を測り、手形・足形をとりましょう	-
ひよこ	ママのasoviva	2月22日(水) 午前10時～11時	遊びの楽しさをヒーリングカウンセラーと体験します	要予約、先着10組
	ベビーオイルマッサージ	2月13日(火) 午前10時～11時	無添加のオイルを使い赤ちゃんをやさしくマッサージします	要予約、先着8組、2カ月～8カ月児と保護者
	音楽で遊ぼう	2月21日(水) 午前10時～11時	音楽に合わせて親子で身体を動かしましょう	要予約、先着8組、1歳以上児と保護者
明戸	やってみよう	2月13日(火)、3月7日(水) 午前10時30分～11時30分	2月13日(火)=おひなさま作り 3月7日(水)=手形アート	-
	親子リトミック	2月15日(水) 午前10時～11時	親子リトミックを楽しみましょう	要予約、8組程度、1歳以上児と保護者
川本	誕生会	2月28日(水) 午前10時30分～11時30分	おうちの人と運動会ごっこ	-

パパ・ママにオススメ!



子育て中のパパ・ママが、子どもと楽しむための本を紹介します

71 これはすいへいせん

著 谷川俊太郎 / 文 tupera tupera / 絵 金の星社



ここがイチオシ!

色のトーン、装丁、文章、どれもがとてもおしゃれな絵本です。
ページをめくるたびに、言葉が積み重なっていき、最後はとても長い文章になります。物語がどんどん進んでいき、次はどうなるのかしら?と、興味津々。
楽しい言葉遊びの絵本です。時間をかけてゆっくり、その世界を感じてください。



紹介者 高橋利子さん
保健センターの4カ月児健診の際に、赤ちゃんとその保護者に絵本「ふっかちゃんとおそぼ」を読み聞かせています。



12月16日・市役所本庁舎
渋沢栄一翁ジュニアボランティアガイド養成講座

渋沢栄一記念館などで、来場者に小中学生がガイド役となり案内を行う『渋沢栄一翁ジュニアボランティアガイド』の養成講座が行われ、ガイドを目指す子どもたちは、栄一翁に関するさまざまな知識を学びました。



12月26日・八基公民館
フラワーアレンジメント教室

花々を飾り付けて製作する『フラワーアレンジメント教室』。講師にアドバイスをもらいながら、参加者は思い思いにお正月用のアレンジメントづくりを楽しみました。



12月28日・市長公室
清水達也選手が新たに深谷市親善大使に就任！

深谷市出身で、中日ドラゴンズに所属しているプロ野球選手の清水達也さんが、新たに深谷市親善大使に委嘱され、委嘱式が行われました。今後は、深谷に関する情報のPRなどに協力していただきます。



12月21日・藤沢公民館
正月飾りを手作り！『しめ飾りづくり教室』

わらで正月飾りを手作りする『しめ飾りづくり教室』が開催され、参加者はわらを丁寧に整えたり、紐で結びあげたりして、それぞれの正月飾りを完成させました。



▲自動運転バスの試乗に先立ち『自動運転のある未来社会を考える』特別授業を受ける豊里中学校の生徒たち
◀自動運転バスに乗り込む八基小学校の児童たち



1月11日、12日・渋沢栄一記念館ほか
自動運転バス試乗会&特別授業

市内の公共交通への自動運転技術の導入を目指して、『自動運転バス試乗会』が実施されました。試乗会には、地元小・中学生も参加し、子どもたちには事前に特別授業も行われました。



▲(写真①) 二十歳代表の言葉を述べる『深谷市二十歳を祝う会』実行委員会の清水実行委員長(写真②) 晴れ着姿の出席者とともに記念撮影をする市イメージキャラクター『ふっかちゃん』



▲『深谷市二十歳を祝う会』実行委員の皆さん



▲(写真①) 市役所や公民館などに設置されている義援金箱 (写真②) 被災地へ送られる市の非常用物資 (写真③④) 被災地に向けて出発する市の給水車と作業職員の様子

▲左から時計周りに(写真①②)『深谷市二十歳を祝う会』会場内の様子 (写真③④) 友人と記念写真を撮る出席者(写真⑤) 若者層の選挙投票率を向上させるために、会場に設置された『深谷市オリジナル選挙啓発 顔出しパネル』で記念写真を撮る出席者 (写真⑥) 会場の外で行われた『深谷市二十歳を祝う会』実行委員と有志による『令和6年能登半島地震災害義援金』の募金呼び掛けの様子

1月7日・深谷ビッグタートル
二十歳を祝い晴れ着姿で大集合！
『令和6年深谷市二十歳を祝う会』

令和6年深谷市二十歳を祝う会が開催され、スーツや色鮮やかな振袖を身にまとった晴れ着姿の多くの出席者でにぎわいました。

二十歳を祝う会では、式典のほかに懐かしい恩師からのお祝いメッセージの上映や、市内団体による合唱、深谷の特産品などが当たる抽選会なども実施され、会場は大いに盛り上がりました。

1月上旬～市役所および水道庁舎など
令和6年能登半島地震被災地への支援活動

市では、『令和6年能登半島地震』の被災地への支援として、公共施設に義援金箱を設置するほか、市給水車および職員を被災地(石川県輪島市)に派遣し、応急給水活動を実施しました。

また、市の非常用物資を、石川県七尾市の物資受け入れ場所へ深谷商工会議所青年部を通じて提供しました。

キラリ 熱中時間

深谷市にゆかりがあり、市内外で活躍する個人や団体を紹介します。

東都大学の学生が令和3年7月号から広報レシピの調理を担当！



東都大学管理栄養学部
広報レシピ
調理協力学生の皆さん

自分たちの学びを生かし
広報レシピで地域貢献

広報ふかやでは、裏表紙の『今日のごはんは明日のげんき！笑顔でつくる健康なまち深谷』というコーナーで、食や栄養の専門家である東都大学の教員に協力いただき毎月『健康コラム』を掲載しています。そのコラムで取りあげられている食材を使った『レシピ』の紹介で、広報掲載用の調理を担当しているのは、東都大学管理栄養学部の皆さんです。

学生の課外活動の一つとして、大学が募集すると、料理を作ったり、食べたりするのが好きな学生が多く参加するという『広報レシピ調理協力学生』。調理の時に心掛けていることを学生に聞くと、「写真として広報に残るので、読者が作りたくなるように、食材の切り方や盛り付け方などを意識しています。」と調理のポイントを教えてくださいました。



▲広報に掲載される健康コラムと連動した『広報レシピ』の料理を作る協力学生

また、最近は広報のレシピについて、『毎回楽しみ』などと大学のイベント時にお客さんから期待の声をもらう機会も増え、自分たちの学びが、どう役立っているのかを学生自身も直接感じられるといいます。

この活動について「健康コラムで、深谷の特産品を取り上げたりするので、レシピを通じて地域に自分たちが学んだことを還元できる」や「広報レシピや健康コラムの内容をきっかけに、食材やレシピについてとても良い勉強になったので、さらに専門的な知識を深めていきたい」などそれぞれの思いを語る学生たち。『教員』『学生』『地域』の相乗効果を生かしながら、栄養のスペシャリストの卵として、これからも『食と健康』の情報を発信していきます。

『農業』で

深谷を元気に！

AgriTech Award2023を開催しました

深谷市の農家が抱える農業課題を、解決する企業・技術（アグリテック）を集める取り組みである『AgriTech Award2023』を実施しました。

第5回目の開催となる今回は「深谷発！共に創る農と食の未来」をテーマに、『農業生産部門』と『フードバリューチェーン部門』の2部門を設け、合計25件の応募がありました。

令和5年11月16日に実施された最終審査により、最優秀賞をはじめ各賞が決定し、令和5年12月19日に市役所で表彰式を開催しました。

『AgriTech Award』に提案いただいた原石の中から、将来、深谷市の農業現場で輝くアグリテックが出てくることが期待されます。



深谷市では、『儲かる農業都市ふかや』の実現を目指し、『農業』を核とした産業のブランディングを進めています。
問い合わせ/産業ブランド推進室 ☎577 - 3819
産業ブランド推進室 [検索](#)

AgriTech Award2023 審査結果

- 〈最優秀賞〉**
【農業生産部門】
 (株)TOWING
 『脱炭素・有機転換・減化学肥料を両立する高性能バイオ炭^{そらたん}“田炭”の普及』
- 【フードバリューチェーン部門】**
 Green Carbon(株)
 『深谷ネギに次ぐブランディング作物、AGREENを活用した環境配慮米（深谷米）の商品開発と深谷ブランドの確立』
- 〈シタラ興産賞〉**
 (株)FieldWorks/筑波大学
 『ネギ畑畝間除草自動ロボット開発』

深谷市のアグリテックに関するさまざまな情報は、公式ホームページ『DEEP VALLEY』（右記QRコードからアクセス）に掲載しています。ぜひご覧ください。
※深谷市はアグリテック集積都市『DEEP VALLEY』を目指し、さまざまな取り組みをしています。



ふっかちゃんの日常から
深谷が見えてくる

ふっか 散歩



126 新1万円札発行 PR (市内各所)

深谷の偉人『渋沢栄一翁』が肖像の新1万円札の発行日が、7月3日(水)に決定したね～。市内では、いろんなところで、栄一翁の新1万円札発行をPRしているんだってえ～！早速、市内のどんなところに何があるのか、ふっかちゃんが探してみよ～っと。

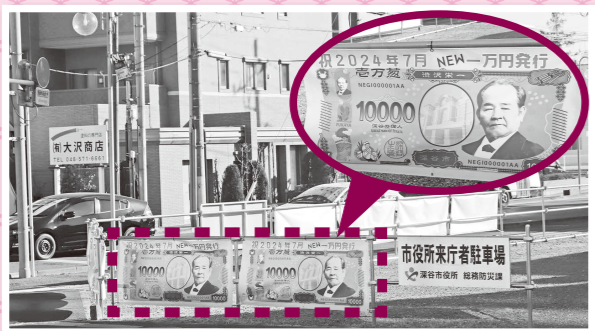

▲市役所本庁舎南側来庁者駐車場

▶市役所本庁舎の中に、新1万円札の発行日7月3日(水)までのカウントダウンを表示するモニターがあったよ～。いよいよ、実感が湧いてくるね～。ふっかちゃんもわくわく～♪



▲駅通りには、街路灯に渋沢栄一翁のデザインのフラッグがすら～っと飾られているよ～。通り全体で新1万円札の発行と深谷市のことを盛り上げているんだね～。



ふっかちゃんのつぶやき

ふかやシティハーフマラソンが開催されるねえ～！ふっかちゃんは、全力でランナーのみんなを応援するよお Y(0≧ω≦0)Y



心の広場

榛沢小学校2年
青木 陽さん

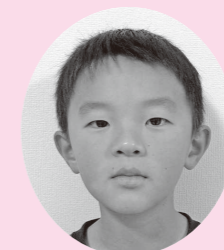

たすけあい

ぼくは一年生のときに、六年生にやさしくしてもらいました。

一年生になったばかりでまだなれていなかったときです。まい日学校にいくのがふあんでないました。

花だんのまえでなれているときに、六年生がきてくれて「大じょうぶだよ。」

「ランドセルもつよ。」
とってくれました。それで、きょうしつまでつれていってくれました。そのときぼくはとてもうれしかったです。

ぼくもこまっている人がいたらこえをかけてあげようとおもいました。

二年生になって、学校で一年生がこまっていて、ぼくがこえをかけてあげました。その子が

「ありがとう。」
とってくれました。ありがとうといわれてとてもうれしかったです。もっとこまっている人がいたら、こえをかけてあげようとおもいます。こえをかけて、ありがとうをふやしていきたいです。

みんなでたすけあって、こまっている人がいたらげんきになれるように、どんどんこえをかけていきたいです。



ガーデンシティふかや推進室[ふかや緑の王国・深谷市榎引24-2(花植木流通センター隣)] ☎551-5551

花を愛し、人を愛し、地域を愛するまちづくり!!

深谷市
イメージキャラクター
ふっかちゃん
登場!



寄せ植え体験、剪定教室、お茶会、王国体験スタンプラリー、パトカー展示、消防車展示、コンテストの作品展示、飲食物の販売、花の販売、木工工芸品の販売、ステージイベントなどを予定しています。



100種類を超える梅の競演

3月2日 土

午前10時～午後3時
(雨天決行)

※施設内の駐車場は利用できませんので、下記の臨時駐車場をご利用ください(障害者用駐車場は施設内正門側にあります)。

臨時駐車場:花植木流通センター(隣接)、榎引西部自治会館(徒歩2分)、JAふかや榎引プラザ(徒歩12分)

梅まつり

第16回 深谷市緑の王国



4月27日(土)・
28日(日)

第21回
ふかや花フェスタ

参加者募集!

会場: 秩父鉄道ふかや花園駅前緑地広場、深谷テラスパーク

1 ガーデニングコンテスト作品 申し込み 4月12日(金)まで

①コンテナガーデン部門 (50作品)
縦横70cm以内、高さ自由、切り花以外で制作

②ハンギングバスケット部門 (50作品)
縦横70cm以内の壁掛けタイプ、切り花以外で制作、作品の背景などの装飾不可

③オリジナル箱庭部門 (30作品)
主催者が用意する縦横52cmの箱を使用、高さは自由

2 ステージイベント出演者 申し込み 2月27日(火)まで

①フラダンス部門 ②キッズダンス部門 ③その他部門 ※応募者多数の場合は抽選

3 販売出店者 申し込み 2月14日(水)午前10時～20日(火)午後5時 電話または直接深谷テラスパーク(☎579-2022)へ

出店場所 キッチンカー出店、テント出店(4m×4m区画以内)、花植木販売…深谷テラスパーク円形広場

募集店舗数 キッチンカー出店9店舗、テント出店10店舗、花植木販売8店舗 ※応募多数の場合は抽選

出店料 キッチンカー出店 8,000 円、テント出店(飲食販売 8,000 円、その他食品販売・物品販売 6,000 円)、花植木販売 6,000 円

詳しくは、出店者募集要項をご覧ください。※2月1日(水)午前10時から深谷テラスパーク管理棟にて配布

【1・2】詳しくは、各募集要項(市役所・公民館・ホームページで入手可能)をご覧ください。

【3】申し込みなど、詳しくは、深谷テラスパーク(☎579-2022)までお問い合わせください。

王国自然クラブメンバー募集

対象 市内の小学校3年生～6年生(令和6年4月現在)

とき 1年間(原則:毎月第1日曜日午前9時～正午)

ところ ふかや緑の王国 定員 20人(応募者多数の場合は抽選) ※抽選日3月10日(日)午前10時～

申し込み 2月17日(土)～25日(日)

参加希望者説明会 2月17日(土)午後2時～

詳しくは、ふかや緑の王国のホームページをご覧ください。

か、お問い合わせください。



王国自然クラブサポーター募集

王国自然クラブの子どもたちと毎月一緒に活動するサポーターを募集します。主な活動は、四季を通じて『学び』『遊び』『挑戦』をしていく中で、子どもたちだけではできない部分のサポートです。

詳しくは、ふかや緑の王国へお問い合わせください。



手話 de おはなし



手話に興味はあるけど難しそう…。そんなかたも、身近なあいさつからチャレンジしてみよう!

(手話協力 深谷市聴覚障害福祉協会)

バレンタインデー

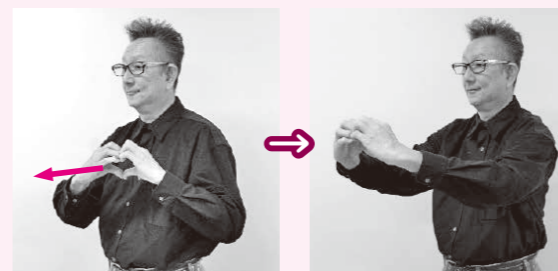

両手の5指でハートの形を作り、左胸の前から前へ出す。

ひな祭り

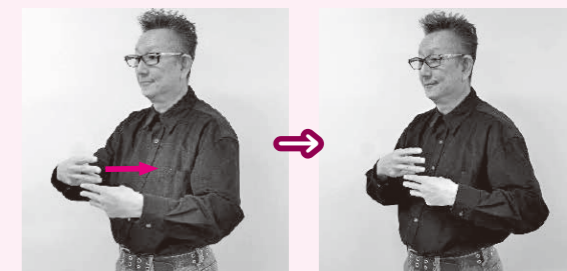

両手の人差し指、中指、薬指の3指を上下につけて手前に引く。

聴覚福祉課 (☎ 571 - 1011 ☎ 574 - 6667)

新紙幣
あれこれ

津田梅子の生涯

新五千円札の肖像となるのは津田梅子です。江戸の牛込南御徒町、現在の新宿区南町に生まれた津田梅子は、北海道開拓使が募集した女子留学生のひとりとして、1871年に岩倉遣外使節団とともに渡米し、アメリカにて初等・中等教育を受け成長しました。渡米時の年齢は6歳で、1882年、17歳で帰国しました。

津田梅子は、女性活躍の面で日本の近代化をリードし、長い時を経た現在でも女子高等教育の先駆者として名を残しています。

津田梅子は、女性活躍の面で日本の近代化をリードし、長い時を経た現在でも女子高等教育の先駆者として名を残しています。

思っていなかったようです。母国の女性のために力を尽くしたいという強い使命感と、向上心を持っていた津田梅子は、より高度で専門的な教育を受けるために、アメリカへの再留学を決意しました。

留学時に書いた論文は、イギリスの学術誌に収録され、女性も質の高い教育を受け、学ぶ機会を得られれば、才能を伸ばし、男性と対等な実力を身に付けられる」ということを津田梅子自身が証明しました。

その後、ほかの日本女性たちが高等教育を受ける機会を得られるよう、『日本婦人米國奨学金制度』、『女子英学塾(現在の津田塾大学)』をつくり、『日本女性の真の自立』のために力を尽くしました。



津田塾大学津田梅子資料室所蔵

人口と世帯()内は前月比 人口 141,419人(-73人)
男性:70,624人(-54人) 女性:70,795人(-19人)
世帯数:62,870世帯(-23世帯)
(令和6年1月1日現在・外国籍のかたを含みます)

発行/深谷市 編集/秘書課
〒366-8501 埼玉県深谷市仲町11番1号
☎048-571-1211(代表)・☎048-574-8531
▶▶▶https://www.city.fukaya.saitama.jp/

今日のごはんは明日のげんき! ~笑顔でつくる健康なまち 深谷~

南国の香りを一年中食卓に ~キウイフルーツ~

今年の立春は2月4日(日)。食卓にパステルカラーを添えて、春を呼び込みたいですね。エメラルドグリーンとゴールドのキウイは、添えるだけで華やかさを演出します。

原産は、中国南部でニュージーランドの学者が持ち帰り、改良を続けたのが起源。形が国鳥『キウイ』に似ていることから、名付けられたとされます。何しろビタミンCがとても多く含まれており、カリウムも豊富なため、血圧が高めのかたにおすすめです。さらに食物繊維も含まれます。芳醇なキウイは何にでも合い、サラダやパスタに加えてもさわやかさがプラスされ、新鮮な味わいに。たんぱく質分解酵素で、肉・魚料理を柔らかくする効果もあります。

忙しい時は、シンプルに真っ二つにしてスプーンでいただきます。固いキウイフルーツを、常温で数日置くか、リンゴやバナナと一緒に袋に入れて追熟させ、弾力が出てきたら食べごろです。待ちきれない時は蜂蜜がけどうぞ。キリッとした酸味と、濃厚な甘さの対比効果で、相性バツグンです。いつでも手に入る、南国の香りを気軽に食卓へ。キウイがいつもの料理をおしゃれに彩ります。



東都大学 管理栄養学部
管理栄養学科 講師
管理栄養士
こいたやのりこ
小坂谷典子さん

クレイ・元気を応援します! No.116

バレンタインにピッタリのおすすめレシピ!

キウイのフルーツガレット風

栄養価 (1人分)

エネルギー 185kcal	たんぱく質 3.3g	脂質 3.8g	炭水化物 35.4g	塩分 0.0g
------------------	---------------	------------	---------------	------------



おすすめポイント

- ・乗せて焼くだけで簡単!
- ・子どもと一緒に楽しくクッキング

材 料 (4人分)

グリーンキウイ1/4個、ゴールドキウイ1/4個、ギョウザの皮(大判)6枚、マシュマロ6個、板チョコ1/3枚

作り方

- 《下準備》オーブンを170℃に予熱する。
- 1 天板にクッキングシートを敷き、ギョウザの皮をのせて四角になるように内側に折り込む(※水をつけるとうつつきやすい)。
 - 2 キウイフルーツの皮をむき、好みの大きさに切る。板チョコは好みの大きさに割る。
 - 3 折り込んだギョウザの皮に、マシュマロ、チョコレートをのせる。
 - 4 予熱したオーブンで8分ほど焼き目がつくまで焼く。
 - 5 やけどに注意しながら取り出し、お皿に盛り付け、最後にキウイフルーツを乗せたら完成。

(レシピ作成: 東都大学管理栄養学部、料理: 管理栄養学部生 渡邊白々香、渡美月)

ふかやの野菜をプラス1皿!



野菜で TUNAGU 明日の健康!



メール配信サービス
登録受け付け中

- 市からのお知らせ
- 災害・防災情報
- 防災行政無線情報
- 火災情報

↑QRコードを読み取り、空メールを送信してください。