

事務事業評価表

1. 基本事項

作成日 平成28年07月26日(火)

事務事業		住宅用省エネ設備設置費補助事業		担当課	環境課	担当係	環境政策係	管理番号	3904
総合振興計画	基本戦略			事業区分	自治事務	法定受託事務	→	対象拡大	有
	主要プロジェクト							サービス拡充	有
	行政画分	大項目	000001	豊かな自然と潤いある環境を守り育てるまちづくり<環境>	根拠法令 個別計画 等				
	分野別名	中項目	000002	生活環境の保全と配慮					
	小項目	000001	環境保全活動の促進						
事業概要									
目的 何のために									
対象 誰・何を対象に									
手段 どのように									
成果 何を求めるか									
執行体制		市職員	一部委託	全部委託	指定管理	市民ボランティア	NPO 民間団体	その他()	
事務事業を構成する 予算事業	会計区分	款	項	目	細事業名			前年度決算額(円)	
	一般会計	04 衛生費	01 保健衛生費	08 公害対策費	住宅用省エネ設備設置費補助事業				
		00	00	00					
		00	00	00					
		00	00	00					
本事業の 主な業務	・								
	・								
	・								
	・								
	・								
	・								

2. 事業費(投入コスト)

当該年度以降の数値は内部検討のため試算したものです(未確定数値) 単位:円

区分						
年度別計画						
事業費	予算(現額)					
	決算額					
	財源内訳	国支出金				
		県支出金				
		地方債				
他特定財源						
	一般財源					
人件費	従事職員数(人)					
	人件費相当試算 ¹					
(総事業費試算)						

1 人件費相当額試算は、従事職員数に平均人件費を用いて試算したものです。

事務事業評価表

3. 評価指標

区分	指標名	目標値 実績値	単位						
	年度別目標値の設定根拠								
	実績値の出所・算出式								
活動指標 1		目標値 実績値							
	年度別目標値の設定根拠								
活動指標 2		目標値 実績値							
	年度別目標値の設定根拠								
成果指標 1		目標値 実績値							
	年度別目標値の設定根拠								
効率指標 1		目標値 実績値							
	年度別目標値の設定根拠								
		目標値 実績値							
	年度別目標値の設定根拠								
		目標値 実績値							
	年度別目標値の設定根拠								

グラフ表示

目標なし

4. 観点別評価 (A: 目標値どおり(以上) B: ほぼ目標値どおり C: 目標未達成 - : 目標値の設定がないもの)

活動 (意図した活動を行っているか)	A	目標が設定できないものは、活動指標の数値の推移を説明
成果 (意図した成果が上がっているか)	A	目標が設定できないものは、成果指標の数値の推移を説明
効率性 (効率的に事務を行っているか)	A	目標が設定できないものは、効率指標の数値の推移を説明
		評価者

5. 前年度改善改革プラン達成状況

前年度 改善・改革案	
達成状況 及び その効果	

事務事業評価表

6. 所属長評価（今後の方向性）

事務事業	住宅用省エネ設備設置費補助事業	担当課	環境課	担当係	環境政策係	管理番号	3904
現状のまま継続 見直して継続 → 拡充・重点化（コスト投入） 目的達成による終了 廃止を検討		委託化等の検討 成果向上のための改善 効率化のための改善 事業規模の縮小 他の事務事業と統合		評価の内容説明			
上記を実施するための具体的な取り組み内容は？				評価者			

7. 改善改革プランと今後の課題

改善・改革案	
--------	--

8. 今後の課題（年度別計画等により実施する取り組み等）

今後の課題	
-------	--

9. 評価指標グラフ

区分	活動指標 1	指標名	省エネ設備補助金交付件数省エネ設備
----	--------	-----	-------------------

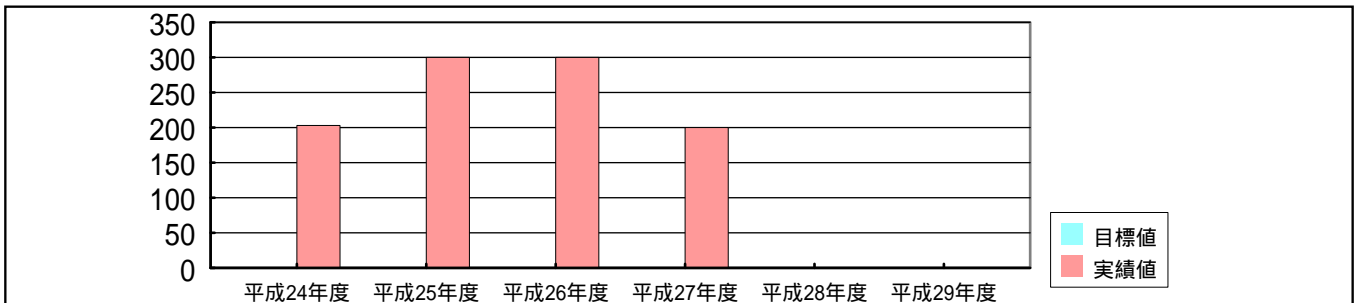

区分	成果指標 1	指標名	補助金を受け設置された太陽光発電で削減されるCO2推定量
----	--------	-----	------------------------------

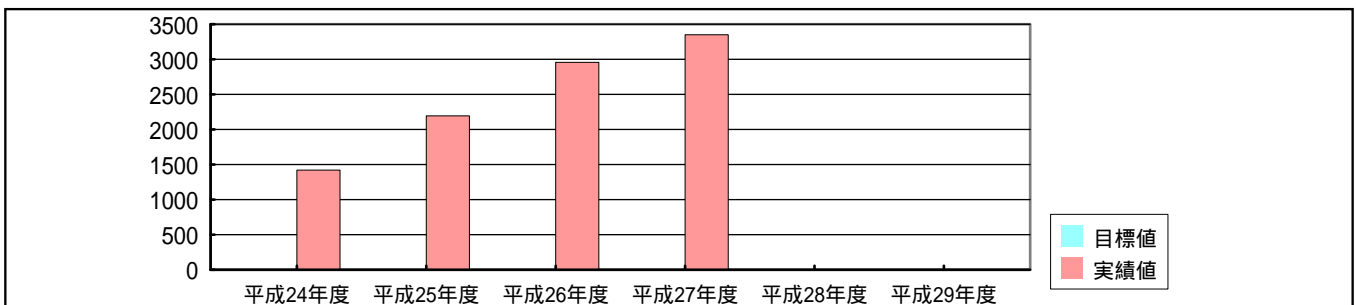

区分	効率指標 1	指標名	補助金 1 件あたりの経費
----	--------	-----	---------------

