

事務事業評価表

1. 基本事項

作成日 平成28年08月02日(火)

事務事業		高齢者慶祝事業		担当課	長寿福祉課	担当係	長寿福祉係	管理番号	3338
総合振興計画	基本戦略			事業区分	自治事務	法定受託事務	→	対象拡大	有
	主要プロジェクト							サービス拡充	有
	行計画分野別名	大項目	000002	安心して健康に暮らせる福祉のまちづくり<保健・福祉>	根拠法令 個別計画等				
		中項目	000004	高齢者の社会参加と介護保険制度の運営					
	小項目	000002	高齢者の社会参加の促進						
事業概要									
目的 何のために									
対象 誰・何を対象に									
手段 どのように									
成果 何を求めるか									
執行体制		市職員	一部委託	全部委託	指定管理	市民ボランティア	NPO 民間団体	その他()	
事務事業を構成する 予算事業	会計区分	款	項	目	細事業名		前年度決算額(円)		
	一般会計	03 民生費	04 老人福祉費	01 老人福祉総務費	敬老会開催事業				
	一般会計	03 民生費	04 老人福祉費	01 老人福祉総務費	高齢者慶祝事業				
		00	00	00					
		00	00	00					
本事業の 主な業務		<ul style="list-style-type: none"> ・ ・ ・ ・ ・ ・ 							

2. 事業費(投入コスト)

当該年度以降の数値は内部検討のため試算したものです(未確定数値) 単位:円

区分							
年度別計画							
事業費	予算(現額)						
	決算額						
	財源内訳	国支出金					
		県支出金					
		地方債					
他特定財源							
	一般財源						
人件費	従事職員数(人)						
	人件費相当試算 ¹						
(総事業費試算)							

1 人件費相当額試算は、従事職員数に平均人件費を用いて試算したものです。

事務事業評価表

3. 評価指標

区分	指標名	目標値 実績値	単位						
	年度別目標値の設定根拠								
	実績値の出所・算出式								
活動指標 1		目標値 実績値							
	年度別目標値の設定根拠								
活動指標 2		目標値 実績値							
	年度別目標値の設定根拠								
活動指標 3		目標値 実績値							
	年度別目標値の設定根拠								
成果指標 1		目標値 実績値							
	年度別目標値の設定根拠								
成果指標 2		目標値 実績値							
	年度別目標値の設定根拠								
効率指標 1		目標値 実績値							
	年度別目標値の設定根拠								

グラフ表示

目標なし

4. 観点別評価 (A: 目標値どおり(以上) B: ほぼ目標値どおり C: 目標未達成 - : 目標値の設定がないもの)

活動 (意図した活動を行っているか)		目標が設定できないものは、活動指標の数値の推移を説明
成果 (意図した成果が上がっているか)	B	目標が設定できないものは、成果指標の数値の推移を説明
効率性 (効率的に事務を行っているか)	A	目標が設定できないものは、効率指標の数値の推移を説明
		評価者

5. 前年度改善改革プラン達成状況

前年度 改善・改革案	
達成状況 及び その効果	

事務事業評価表

6. 所属長評価（今後の方向性）

事務事業	高齢者慶祝事業	担当課	長寿福祉課	担当係	長寿福祉係	管理番号	3338
現状のまま継続 見直して継続 → 拡充・重点化（コスト投入） 目的達成による終了 廃止を検討		委託化等の検討 成果向上のための改善 効率化のための改善 事業規模の縮小 他の事務事業と統合		評価の内容説明			
上記を実施するための具体的な取り組み内容は？				評価者			

7. 改善改革プランと今後の課題

改善・改革案	
--------	--

8. 今後の課題（年度別計画等により実施する取り組み等）

今後の課題	
-------	--

9. 評価指標グラフ

区分	活動指標 2	指標名	慶祝記念品贈呈者数（満 8 8 歳、満 9 9 歳）
----	--------	-----	----------------------------

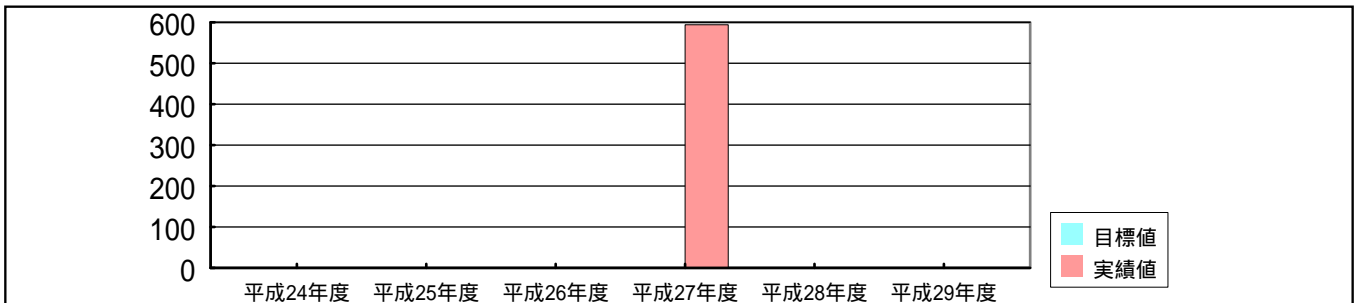

区分	成果指標 1	指標名	敬老会出席者数
----	--------	-----	---------

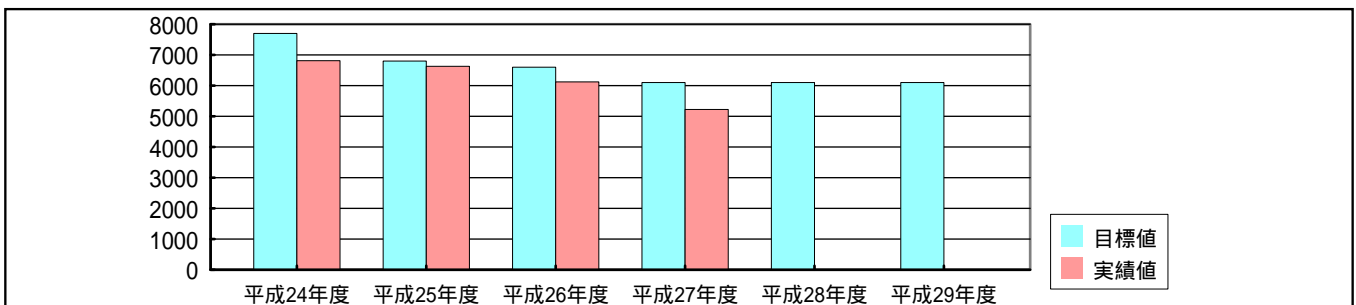

区分	効率指標 1	指標名	高齢者慶祝事業対象者 1 人あたりの費用
----	--------	-----	----------------------

