

# 事務事業評価表

## 1. 基本事項

作成日 平成28年06月29日(水)

| 事務事業              |          | 地域生活支援事業 |             | 担当課                        | 障害福祉課             | 担当係      | 支援第一係       | 管理番号   | 3335 |           |
|-------------------|----------|----------|-------------|----------------------------|-------------------|----------|-------------|--------|------|-----------|
| 総合振興計画            | 基本戦略     |          |             | 事業区分                       | 自治事務              | 法定受託事務   | →           | 対象拡大   | 有    |           |
|                   | 主要プロジェクト |          |             |                            |                   |          |             | サービス拡充 | 有    |           |
|                   | 行計画分野別名  | 大項目      | 000002      | 安心して健康に暮らせる福祉のまちづくり<保健・福祉> | 根拠法令<br>個別計画<br>等 |          |             |        |      |           |
|                   |          | 中項目      | 000005      | 障害者福祉の充実                   |                   |          |             |        |      |           |
|                   | 小項目      | 000002   | 障害者の社会参加の促進 |                            |                   |          |             |        |      |           |
| 事業概要              |          |          |             |                            |                   |          |             |        |      |           |
| 目的<br>何のために       |          |          |             |                            |                   |          |             |        |      |           |
| 対象<br>誰・何を対象に     |          |          |             |                            |                   |          |             |        |      |           |
| 手段<br>どのように       |          |          |             |                            |                   |          |             |        |      |           |
| 成果<br>何を求めるか      |          |          |             |                            |                   |          |             |        |      |           |
| 執行体制              |          | 市職員      | 一部委託        | 全部委託                       | 指定管理              | 市民ボランティア | NPO<br>民間団体 | その他( ) |      |           |
| 事務事業を構成する<br>予算事業 |          | 会計区分     | 款           |                            | 項                 |          | 目           |        | 細事業名 | 前年度決算額(円) |
|                   |          |          | 00          |                            | 00                |          | 00          |        |      |           |
|                   |          |          | 00          |                            | 00                |          | 00          |        |      |           |
|                   |          |          | 00          |                            | 00                |          | 00          |        |      |           |
|                   |          |          | 00          |                            | 00                |          | 00          |        |      |           |
| 本事業の<br>主な業務      |          | ・        |             |                            |                   |          |             |        |      |           |
|                   |          | ・        |             |                            |                   |          |             |        |      |           |
|                   |          | ・        |             |                            |                   |          |             |        |      |           |
|                   |          | ・        |             |                            |                   |          |             |        |      |           |
|                   |          | ・        |             |                            |                   |          |             |        |      |           |
|                   |          | ・        |             |                            |                   |          |             |        |      |           |

## 2. 事業費(投入コスト) 当該年度以降の数値は内部検討のため試算したものです(未確定数値) 単位:円

| 区分       |                      |      |  |  |  |  |  |
|----------|----------------------|------|--|--|--|--|--|
| 年度別計画    |                      |      |  |  |  |  |  |
| 事業費      | 予算(現額)               |      |  |  |  |  |  |
|          | 決算額                  |      |  |  |  |  |  |
|          | 財源内訳                 | 国支出金 |  |  |  |  |  |
|          |                      | 県支出金 |  |  |  |  |  |
|          |                      | 地方債  |  |  |  |  |  |
| 他特定財源    |                      |      |  |  |  |  |  |
|          | 一般財源                 |      |  |  |  |  |  |
| 人件費      | 従事職員数(人)             |      |  |  |  |  |  |
|          | 人件費相当試算 <sup>1</sup> |      |  |  |  |  |  |
| (総事業費試算) |                      |      |  |  |  |  |  |

1 人件費相当額試算は、従事職員数に平均人件費を用いて試算したものです。

# 事務事業評価表

## 3. 評価指標

| 区分     | 指標名         | 目標値<br>実績値 | 単位 |  |  |  |  |  |  |
|--------|-------------|------------|----|--|--|--|--|--|--|
|        | 年度別目標値の設定根拠 |            |    |  |  |  |  |  |  |
|        | 実績値の出所・算出式  |            |    |  |  |  |  |  |  |
| 活動指標 1 |             | 目標値<br>実績値 |    |  |  |  |  |  |  |
|        | 年度別目標値の設定根拠 |            |    |  |  |  |  |  |  |
| 活動指標 2 |             | 目標値<br>実績値 |    |  |  |  |  |  |  |
|        | 年度別目標値の設定根拠 |            |    |  |  |  |  |  |  |
| 活動指標 3 |             | 目標値<br>実績値 |    |  |  |  |  |  |  |
|        | 年度別目標値の設定根拠 |            |    |  |  |  |  |  |  |
| 成果指標 1 |             | 目標値<br>実績値 |    |  |  |  |  |  |  |
|        | 年度別目標値の設定根拠 |            |    |  |  |  |  |  |  |
| 効率指標 1 |             | 目標値<br>実績値 |    |  |  |  |  |  |  |
|        | 年度別目標値の設定根拠 |            |    |  |  |  |  |  |  |
|        |             | 目標値<br>実績値 |    |  |  |  |  |  |  |
|        | 年度別目標値の設定根拠 |            |    |  |  |  |  |  |  |

グラフ表示

目標なし

## 4. 観点別評価 (A: 目標値どおり(以上) B: ほぼ目標値どおり C: 目標未達成 - : 目標値の設定がないもの)

|                        |                            |
|------------------------|----------------------------|
| 活動<br>(意図した活動を行っているか)  | 目標が設定できないものは、活動指標の数値の推移を説明 |
| 成果<br>(意図した成果が上がっているか) | 目標が設定できないものは、成果指標の数値の推移を説明 |
| 効率性<br>(効率的に事務を行っているか) | 目標が設定できないものは、効率指標の数値の推移を説明 |
| 評価者                    |                            |

## 5. 前年度改善改革プラン達成状況

|                    |  |
|--------------------|--|
| 前年度<br>改善・改革案      |  |
| 達成状況<br>及び<br>その効果 |  |

# 事務事業評価表

## 6. 所属長評価（今後の方向性）

|  |          |  |       |         |       |      |      |
|--|----------|--|-------|---------|-------|------|------|
| 事務事業   | 地域生活支援事業 | 担当課  | 障害福祉課 | 担当係     | 支援第一係 | 管理番号 | 3335 |
| 現状のまま継続<br>見直して継続 →<br>拡充・重点化（コスト投入）<br>目的達成による終了<br>廃止を検討 |          | 委託化等の検討<br>成果向上のための改善<br>効率化のための改善<br>事業規模の縮小<br>他の事務事業と統合 |       | 評価の内容説明 |       |      |      |
| 上記を実施するための具体的な取り組み内容は？                                     |          |  | 評価者   |         |       |      |      |

## 7. 改善改革プランと今後の課題

|        |  |
|--------|--|
| 改善・改革案 |  |
|--------|--|

## 8. 今後の課題（年度別計画等により実施する取り組み等）

|       |  |
|-------|--|
| 今後の課題 |  |
|-------|--|

## 9. 評価指標グラフ

|    |        |     |                 |
|----|--------|-----|-----------------|
| 区分 | 活動指標 1 | 指標名 | 基幹相談支援センターの利用人数 |
|----|--------|-----|-----------------|

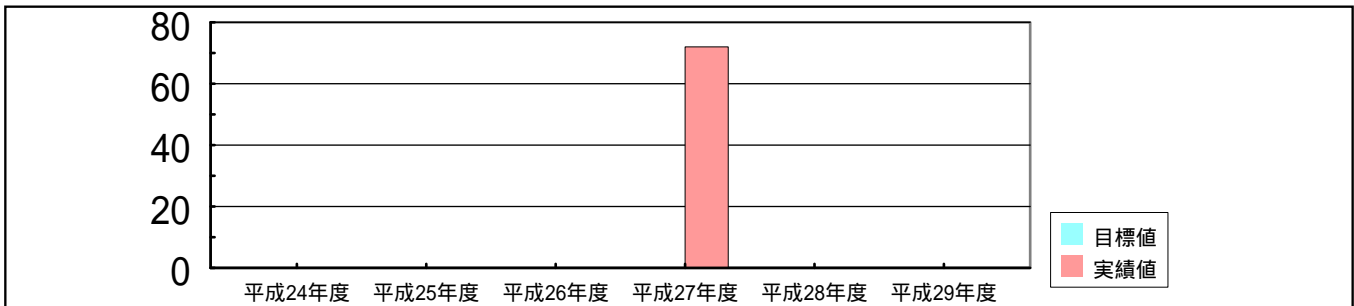

|    |        |     |                      |
|----|--------|-----|----------------------|
| 区分 | 活動指標 2 | 指標名 | 地域生活支援利用者延べ人数（扶助費以外） |
|----|--------|-----|----------------------|

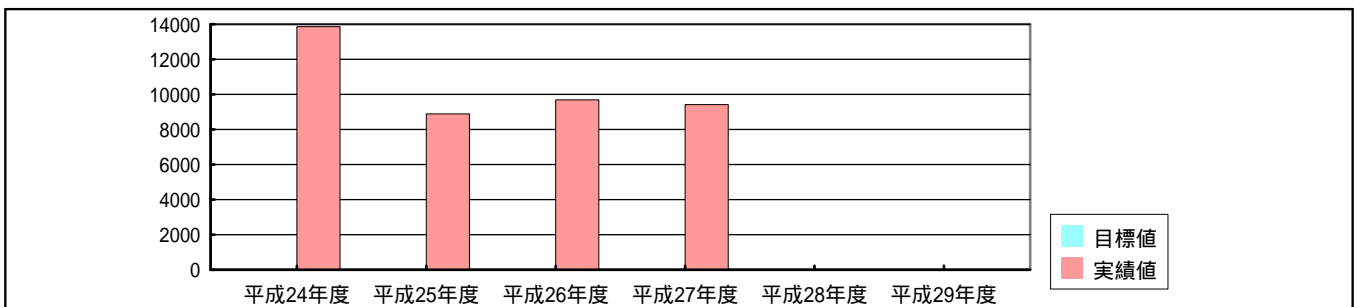

|    |        |     |                 |
|----|--------|-----|-----------------|
| 区分 | 効率指標 1 | 指標名 | 利用者 1 人当たりの市費割合 |
|----|--------|-----|-----------------|

