都市整備部
建築住宅課

令和５年度

# 工　事　仕　様　書

１．工事名称　　Ｒ５市営原郷住宅解体工事

２．工事場所　　深谷市原郷地内

３．契約工期　　契約日から令和６年３月２９日まで

４．工事概要　　① 市営原郷住宅２号棟（昭和２６年建設　１棟２戸　平屋建て　木造　延べ面積１８０㎡）の解体工事及び外構工事

② 市営原郷住宅３号棟（昭和２６年建設　１棟２戸　平屋建て　木造　延べ面積１６３㎡）の解体工事及び外構工事

③ 市営原郷住宅５号棟（昭和２６年建設　１棟２戸　平屋建て（一部２階建て）　木造（一部鉄骨造）　延べ面積１６１㎡）の解体工事及び外構工事

④ 市営原郷住宅６号棟（昭和２６年建設　１棟２戸　平屋建て　木造　延べ面積１３２㎡）の解体工事及び外構工事

５．工事項目　　仮設工事、本体解体工事、電気設備解体工事（引き込み線等撤去手続きを含む）、機械設備解体工事、植栽の伐採伐根（草刈り含む）、外構工事（立入防止柵設置、）、運搬処分費
（共通事項）

６．アスベスト含有建材について　　含有が疑われる部分について調査した分析結果は別紙のとおりとする。
※ 追加調査が必要な場合は、受注者の責任において実施するものとする。
（受注者が求める場合に限る）
（共通事項）

７．現況について（原則共通事項とし、住宅毎に異なる場合はその旨を示す）

（1）構　　造

| 構造概要 | | | |
|---|---|---|---|
| 基礎 | 壁 | 床 | 屋根 |
| 鉄筋コンクリート造<br>コンクリートブロック造 | 木造<br>鉄骨造（５号棟一部） | 木造<br>鉄骨造（５号棟一部） | 木造<br>鉄骨造（５号棟一部） |

（2）仕 上 げ

| 外部仕上表 | | | |
|---|---|---|---|
| 巾木 | 壁 | 屋根 | 軒裏 |
| コンクリート打放し<br>コンクリートブロック | 金属サイディング<br>カラー鋼板<br>漆喰 | 瓦葺き<br>スレート（２号棟一部）<br>カラー鉄板 | 木板 |

（3）設備機器等　　衛生機器、空調機器

（4）その他　　電柱・電線、便槽、高木、物干、桝、アンテナ、付属物置、アスファルト舗装、排水管（プラグ止め）水道メーター以降の給水管など（メーターボックスは残置とし、給水管はプラグ止め）※別紙配置図を参照のこと。
※室内・室外残置物及びゴミについても適切に撤去・処分すること。

# 特　記　事　項

Ⅰ．一般事項

■ 本工事は数量（出来形）による契約ではない。本仕様書に基づき、一切の手段について入札参加者が責任を持って定めるものとする。

■ 本工事は本仕様書、最新の標準仕様書、その他関連法規等に従い、誠実かつ完全に施工し、工期内に完了検査を受け合格したのち、引き渡しを行うこと。

■ 工事上不明確な点、質疑又は設計図書に定めのない事柄が生じた場合は、遅滞なく監督員に申し出を行い、回答を得たうえで施工すること。

Ⅱ．安全対策関係

■ 工事期間中の安全管理は受注者にて責任を持って行うこと。

■ 工事関係者、第三者に関わらず工事を起因とする人身事故が起きた場合は、早急に、人命救助、緊急連絡、怪我の手当てなど必要な救護措置を行うとともに、２次災害防止対策を講じたうえ、監督員に必ず報告すること。また、工事現場周辺で発生したその他の人身事故に関しても同様の対応に努めること。

■ 作業に関係する苦情を受けた場合や、他の物件に損傷等を生じさせた場合は、受注者の責任において解決するとともに、速やかに監督員に報告すること。

■ 敷地内の喫煙については、受動喫煙の防止を配慮し任意で定めた場所でマナーをもって行うこと。また、作業従事者への周知を徹底すること。

Ⅲ．その他

■ 作業について、行政機関の休日に関する法律（S63 第 91 号）に定める行政機関の休日以外に行うこと。ただし、監督員の承諾を受けた場合はこの限りでない。

■ 本工事に関する諸手続等は受注者が責任を持って行うこと。また、引き渡しまでの、工事用水等、光熱費は受注者の負担とする。

■ 廃材の搬出は、事前に搬出先を書面により監督員に報告し、承認を得ること。また、廃材搬出後は、搬出先が証明できる書面を監督員に提出すること。

■ アスベストについて、事前調査結果を遅滞なく関係機関に報告すること。

■ 解体後、新たに設置する立入防止柵の材料については市所有のものを使用すること。また、不足分は新材を使用すること。

■ 受注者は監督員と協議のうえ、**別紙の提出書類一覧表から必要なものを提出**すること。

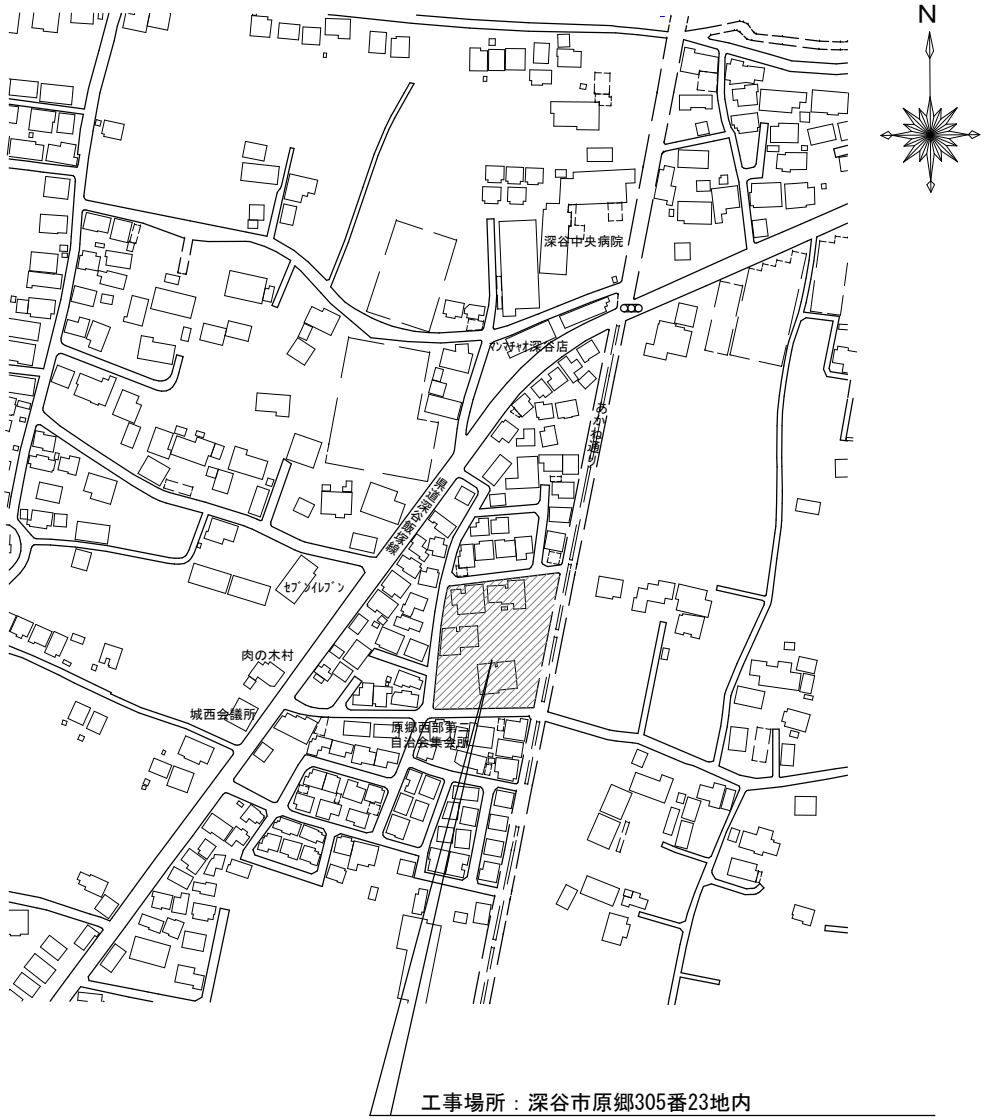


工事場所：深谷市原郷305番23地内

案　内　図

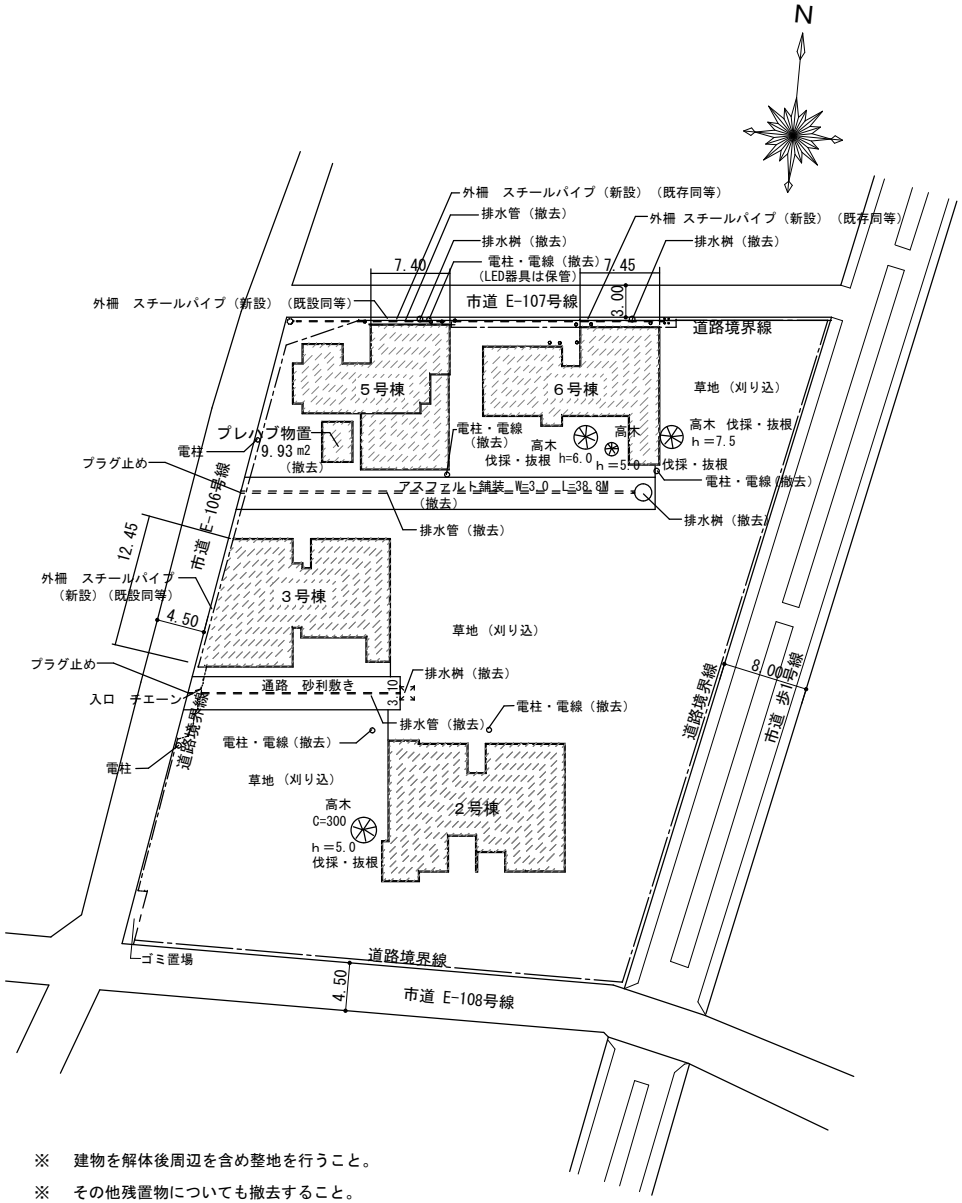


※　建物を解体後周辺を含め整地を行うこと。

※　その他残置物についても撤去すること。

※　各住戸のメーターボックスは残置すること。

敷地配置図　1/500

| | | | | | | | | |
|---|---|---|---|---|---|---|---|---|
| | 都市整備部　建築住宅課 | | | | 縮尺 1/500 | 工事名 | R５市営原郷住宅解体工事 | A－０１ |
| | | | | | | 図　名 | 案内図・敷地配置図 | |

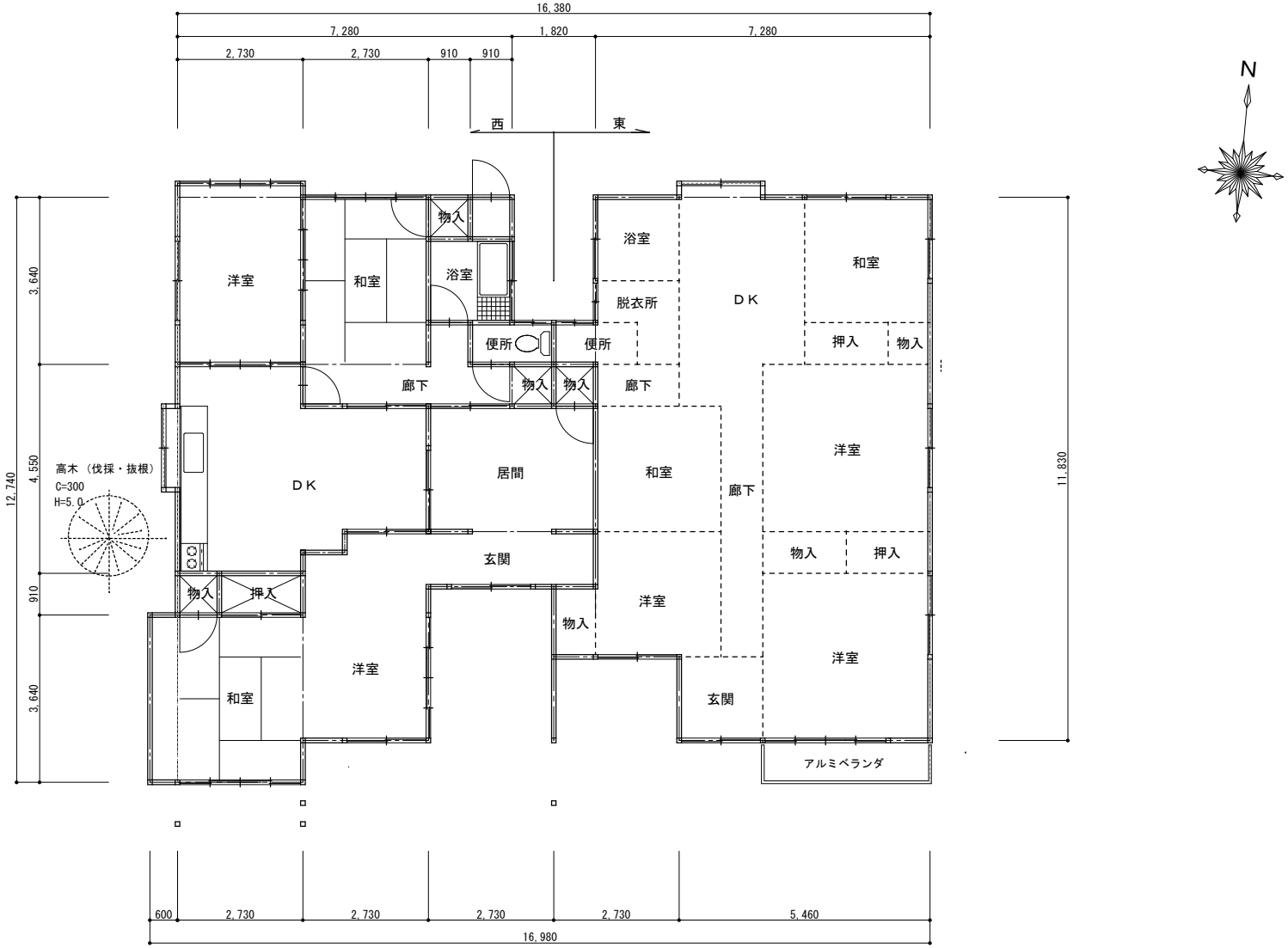


１階平面図　　1/100

| | | | | | | | |
|---|---|---|---|---|---|---|---|
| | 都市整備部　建築住宅課 | | | | 縮尺 1/100 | 工事名　Ｒ５市営原郷住宅解体工事 | A－０２ |
| | | | | | | 図　名　２号棟　平 面 図 | |

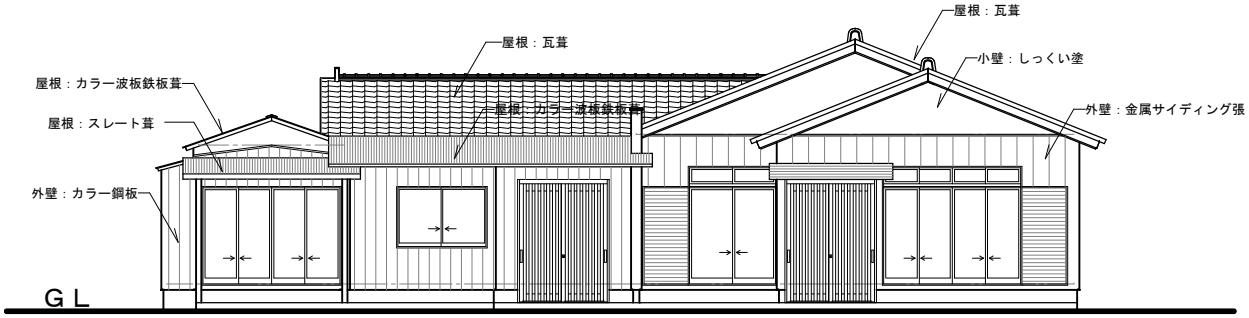


南立面図　　1/100

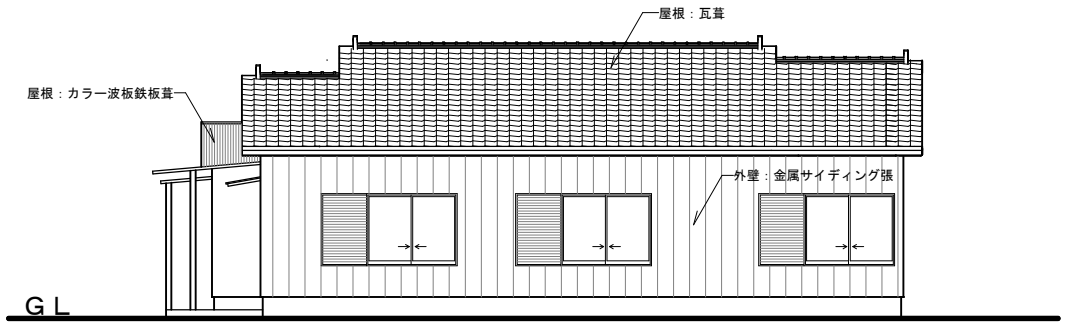


東立面図　　1/100

| | | | | | | | | |
|---|---|---|---|---|---|---|---|---|
| | 都市整備部　建築住宅課 | | | | | 縮尺 1/100 | 工事名　Ｒ５市営原郷住宅解体工事 | Ａ－０３ |
| | | | | | | | 図　名　２号棟　立 面 図 | |

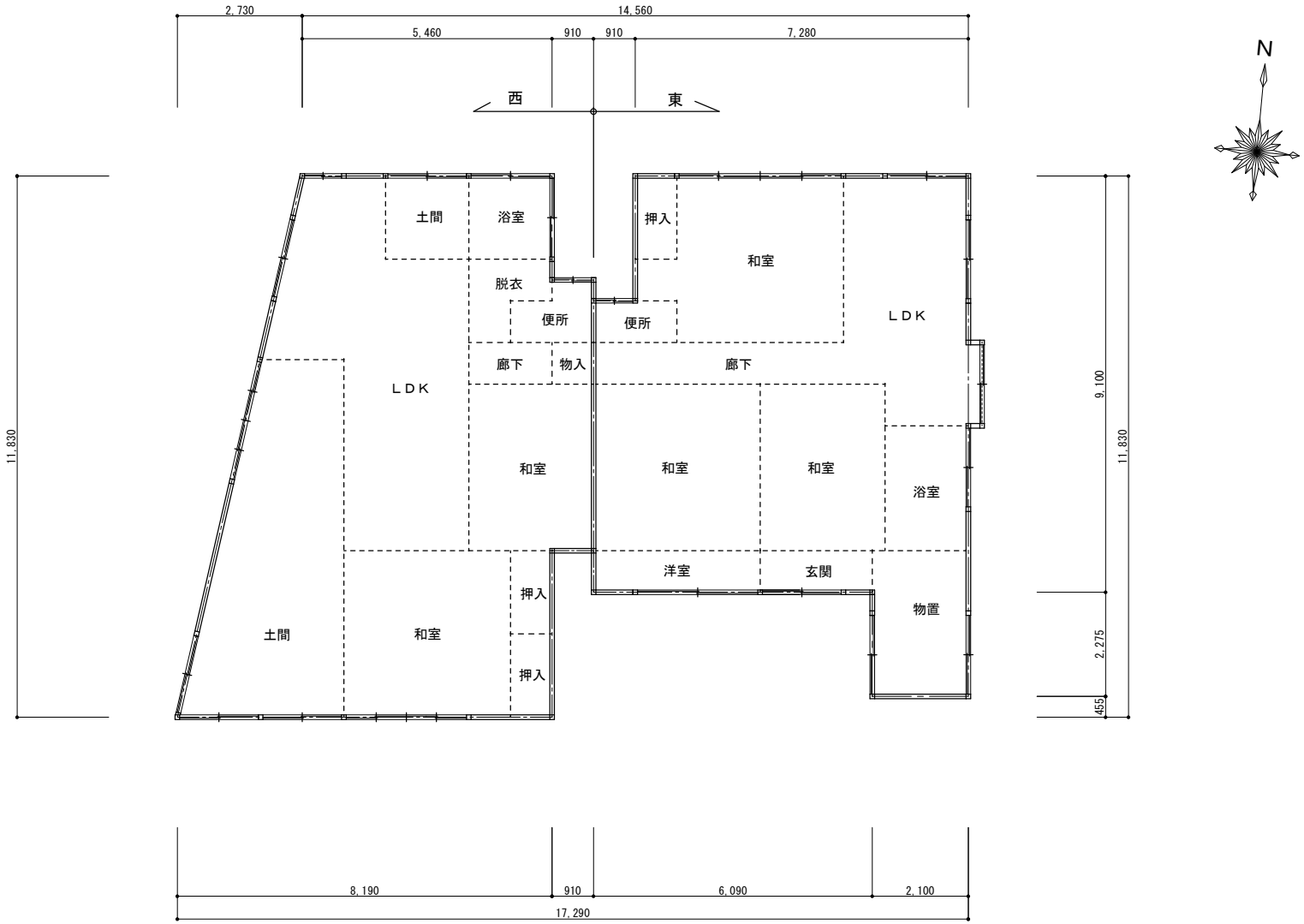


１階平面図　　1/100

| | | | | | | | | |
|---|---|---|---|---|---|---|---|---|
| | 都市整備部　建築住宅課 | | | | | 縮尺 1/100 | 工事名　Ｒ５市営原郷住宅解体工事 | A－０４ |
| | | | | | | | 図　名　３号棟　平 面 図 | |

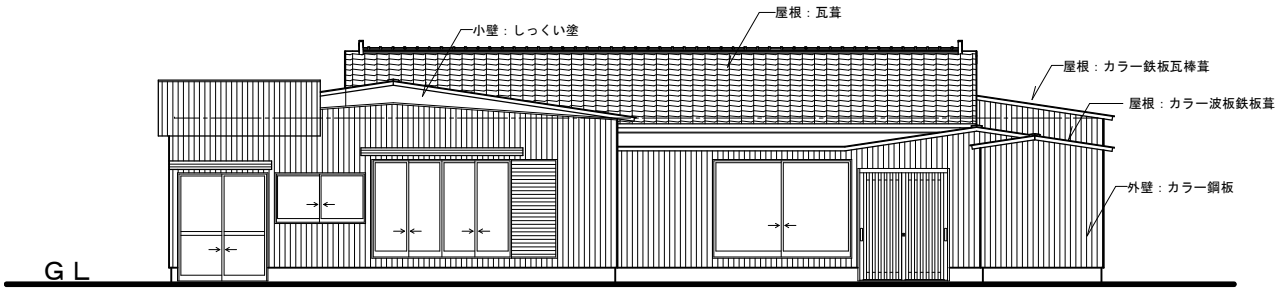


南立面図　　1/100

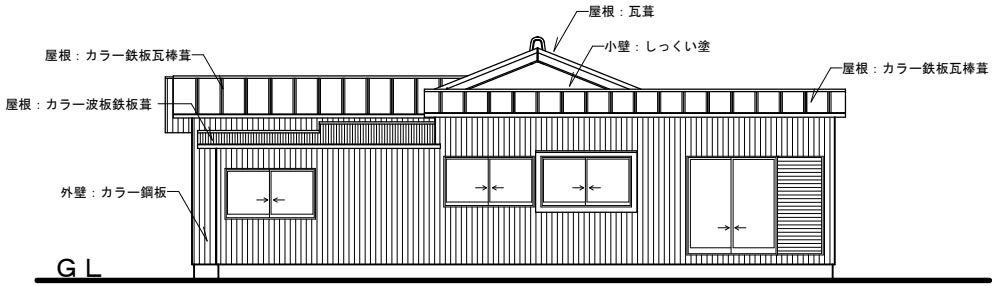


東立面図　　1/100

| | | | | | | | | |
|---|---|---|---|---|---|---|---|---|
| | 都市整備部　建築住宅課 | | | | | 縮尺 1/100 | 工事名　Ｒ５市営原郷住宅解体工事 | Ａ－０５ |
| | | | | | | | 図　名　３号棟　立 面 図 | |

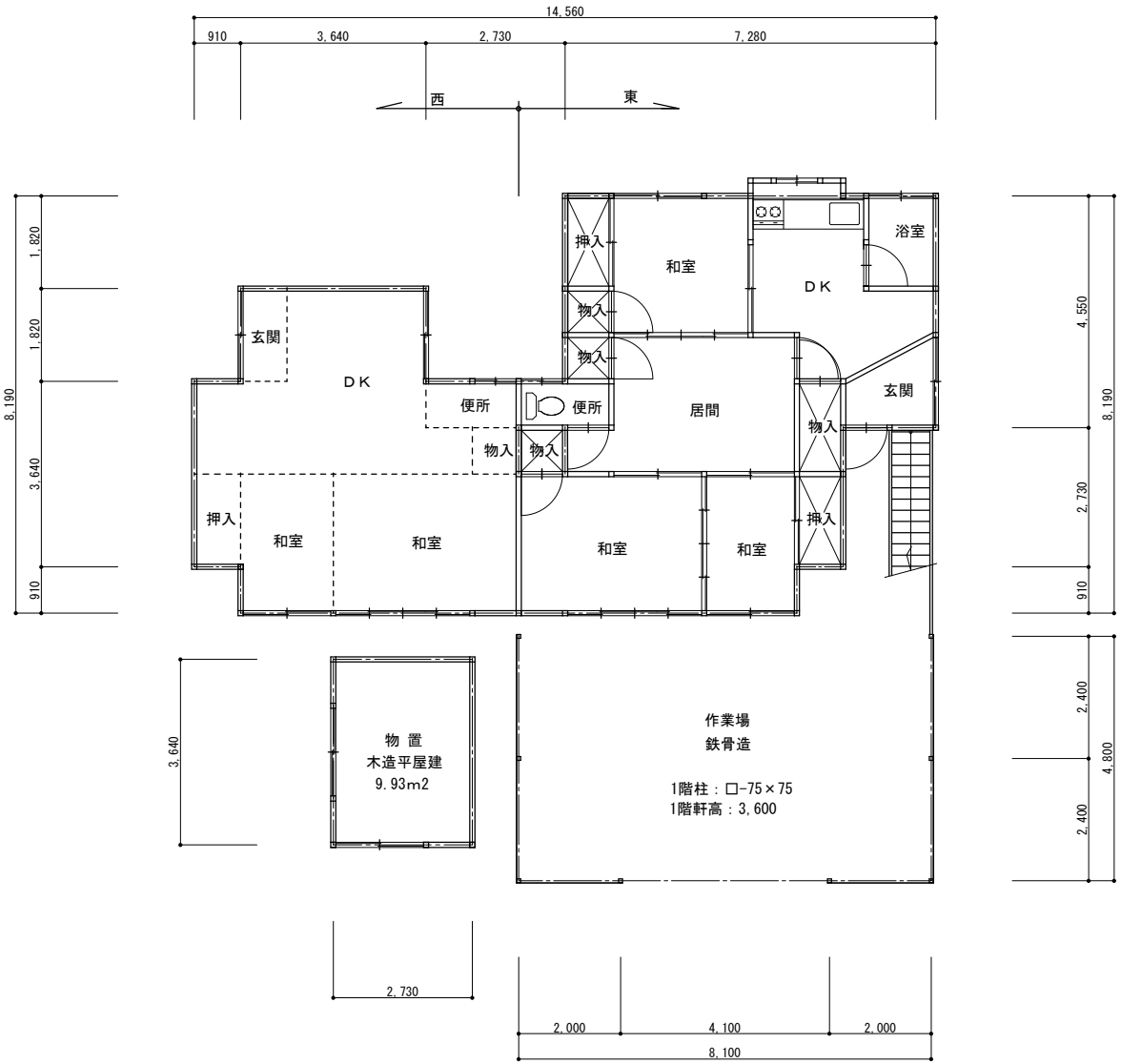


１階平面図　　1/100

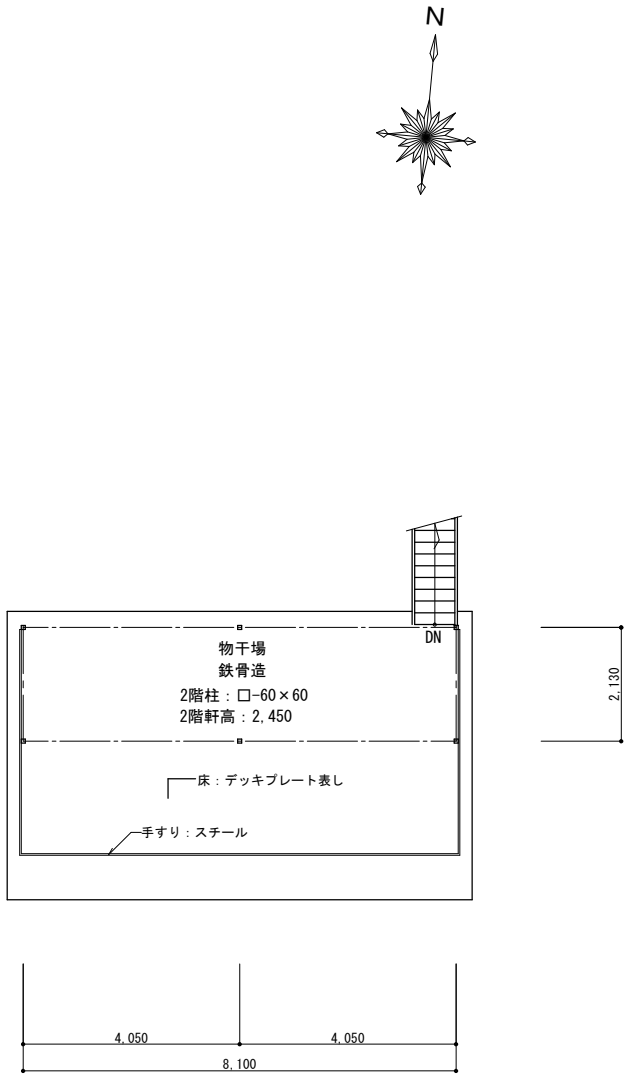


２階平面図　　1/100

| | | | | | | | |
|---|---|---|---|---|---|---|---|
| | 都市整備部　建築住宅課 | | | | 縮尺 1/100 | 工事名　Ｒ５市営原郷住宅解体工事 | A－０６ |
| | | | | | | 図　名　５号棟　平 面 図 | |

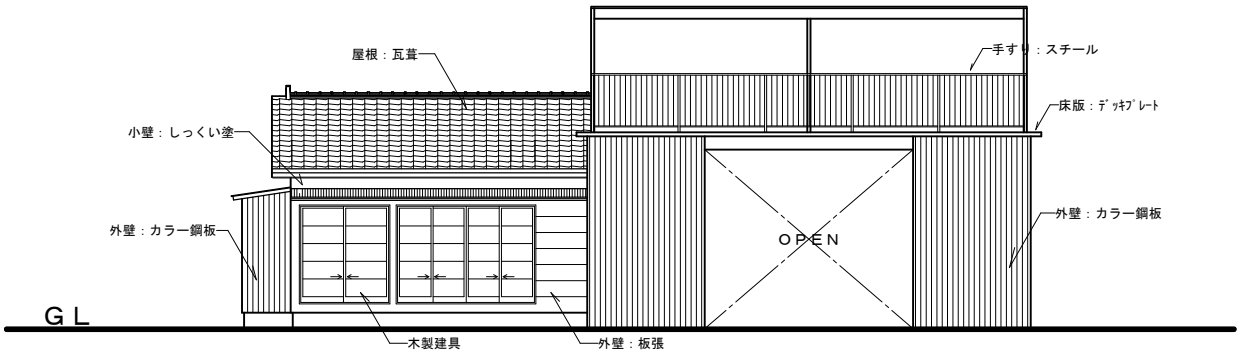


南立面図　　1/100

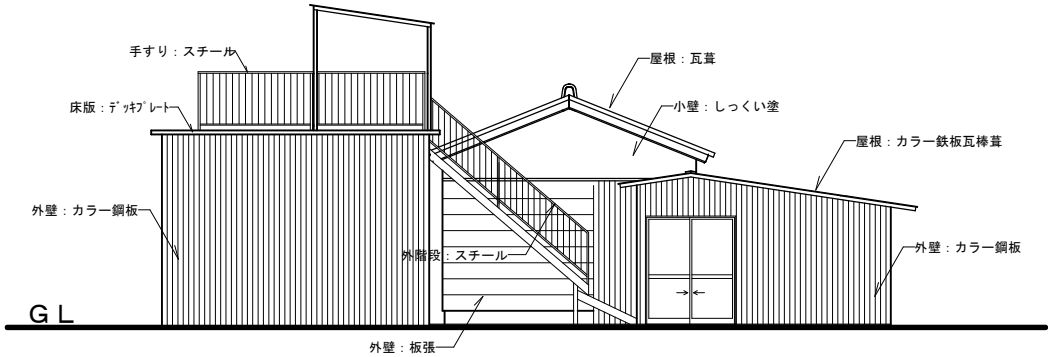


東立面図　　1/100

| | | | | | | | |
|---|---|---|---|---|---|---|---|
| | 都市整備部　建築住宅課 | | | | 縮尺 1/100 | 工事名　Ｒ５市営原郷住宅解体工事 | Ａ－０７ |
| | | | | | | 図　名　５号棟　立 面 図 | |

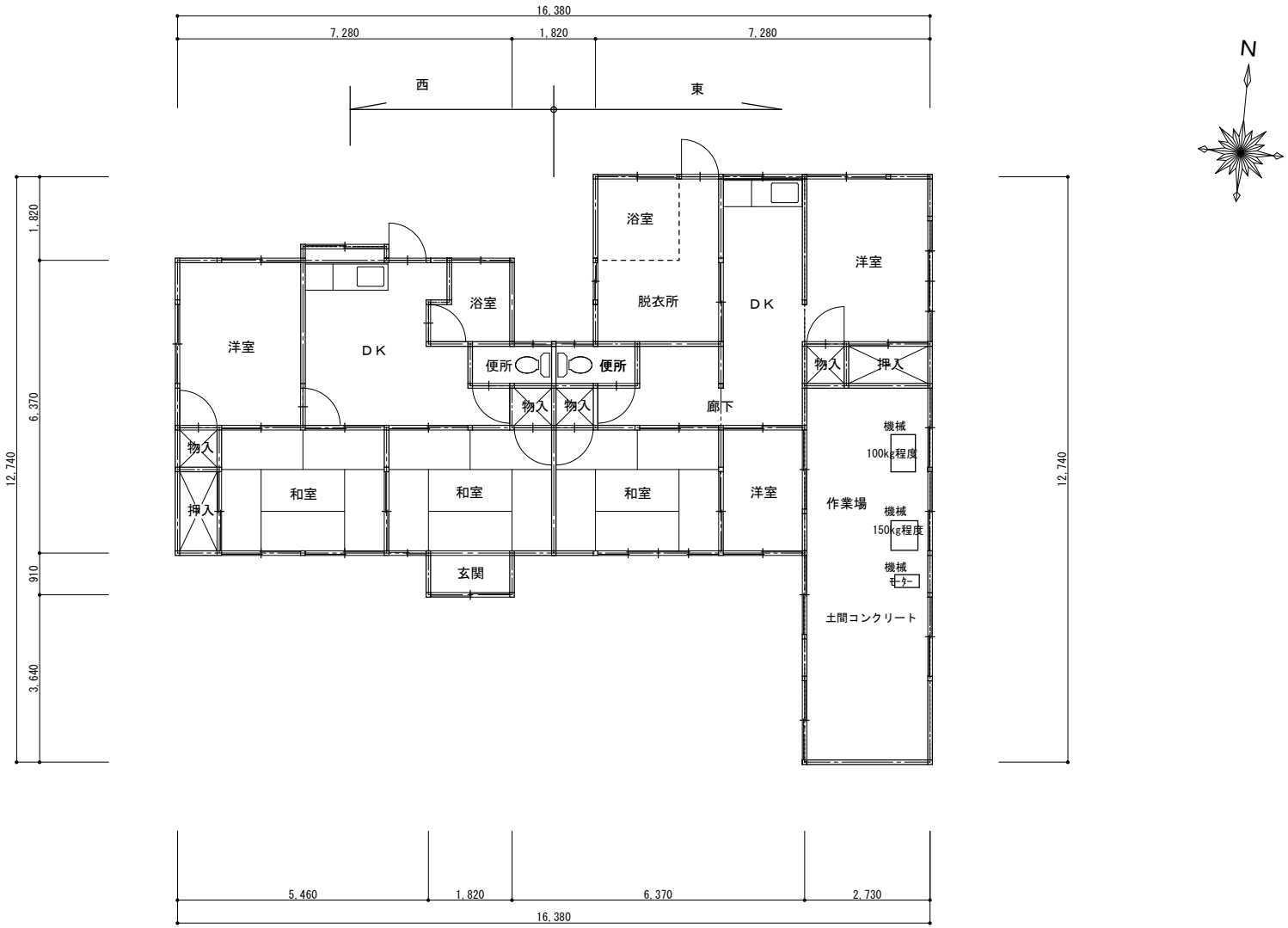


１階平面図　　1/100

| | | | | | | | | |
|---|---|---|---|---|---|---|---|---|
| | 都市整備部　建築住宅課 | | | | | 縮尺 1/100 | 工事名　Ｒ５市営原郷住宅解体工事 | A－０８ |
| | | | | | | | 図　名　６号棟　平 面 図 | |

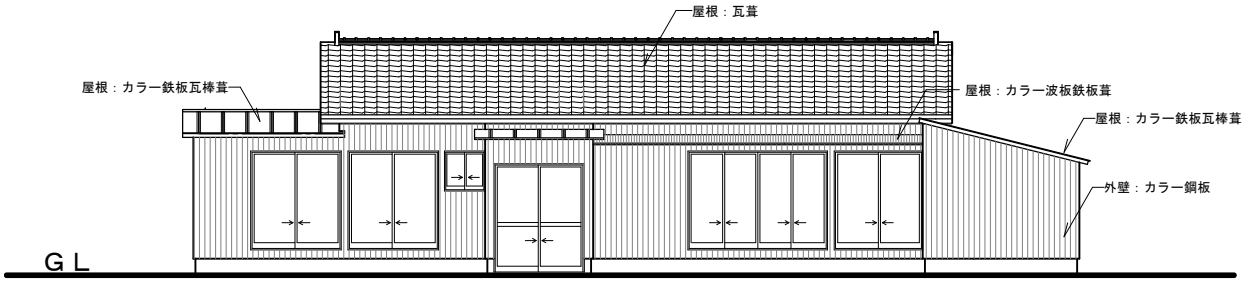


南立面図　　1/100

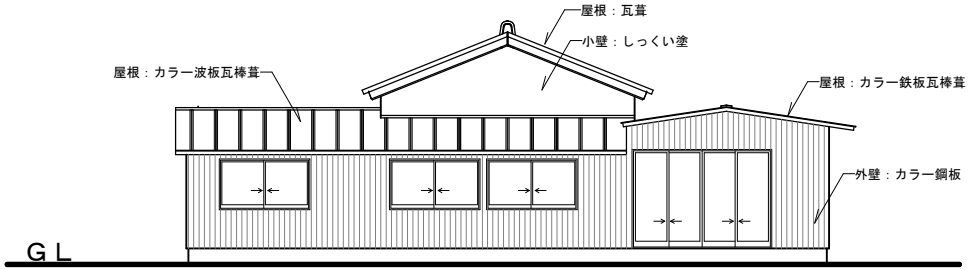


東立面図　　1/100

| | | | | | | | | |
|---|---|---|---|---|---|---|---|---|
| | 都市整備部　建築住宅課 | | | | | 縮尺 1/100 | 工事名　Ｒ５市営原郷住宅解体工事 | Ａ－０９ |
| | | | | | | | 図　名　６号棟　立 面 図 | |

# 石綿定性分析結果報告書

令和５年１０月１１日

深谷市長　小　島　　進　　様
（ご担当：建築住宅課）

株式会社 熊谷環境分析センター
〒360-0855 埼玉県熊谷市高柳１番地７
TEL 048-532-1655 FAX 048-532-1628

ご依頼いただいた分析結果を下記のとおり報告します。

| | |
|---|---|
| 業　　務　　名 | 市営原郷住宅アスベスト含有調査業務委託① |
| 試　料　採　取　日 | 令和５年９月２５日（月曜日） |
| 採　取　区　分 | 〔　　〕持込　〔　　〕受取　〔 ○ 〕当方採取 |
| 分　析　方　法 | 建材製品中のアスベスト含有率測定方法－第１部：市販バルク材からの試料採取及び定性的判定方法（JIS A 1481-1:2016） |

| 報告No. | 試　料　名 | アスベストの種類※1 | 推定アスベスト含有量※2 |
|---|---|---|---|
| A23-195 | ①２号棟　洋室　天井材 | 無検出（含有なし） | 0% |
| A23-196 | ②２号棟　ダイニングキッチン　天井材 | 無検出（含有なし） | 0% |
| A23-197 | ③２号棟　ダイニングキッチン　内壁材 | 無検出（含有なし） | 0% |
| | －以下余白－ | | |
| | | | |

※1アスベストの種類：クリソタイル・アモサイト・クロシドライト・トレモライト・アクチノライト・アンソフィライト
※2推定アスベスト含有量：0%、検出（0.1%未満）、0.1%～5%、5%～50%、50%～100%

| | |
|---|---|
| 備　　考 | |

# 石綿定性分析結果報告書

令和５年１０月１１日

深谷市長　小　島　　進　　様
（ご担当：建築住宅課）

株式会社 熊谷環境分析センター
〒360-0855 埼玉県熊谷市高柳１番地７
TEL 048-532-1655 FAX 048-532-1628

ご依頼いただいた分析結果を下記のとおり報告します。

| | |
|---|---|
| 業　務　名 | 市営原郷住宅アスベスト含有調査業務委託② |
| 試料採取日 | 令和５年９月２５日（月曜日） |
| 採取区分 | 〔　　〕持込　〔　　〕受取　〔 ○ 〕当方採取 |
| 分析方法 | 建材製品中のアスベスト含有率測定方法－第１部：市販バルク材からの試料採取及び定性的判定方法（JIS A 1481-1:2016） |

| 報告No. | 試料名 | アスベストの種類※1 | 推定アスベスト含有量※2 |
|---|---|---|---|
| A23-198 | ①２号棟　居間　内壁材 | 無検出（含有なし） | 0% |
| A23-199 | ②２号棟　屋根材 | 無検出（含有なし） | 0% |
| A23-200 | ③２号棟　外壁材（小壁） | 無検出（含有なし） | 0% |
| | －以下余白－ | | |
| | | | |

※1アスベストの種類：クリソタイル・アモサイト・クロシドライト・トレモライト・アクチノライト・アンソフィライト
※2推定アスベスト含有量：0%、検出（0.1%未満）、0.1%～5%、5%～50%、50%～100%

| | |
|---|---|
| 備　考 | |

# 石綿定性分析結果報告書

令和５年１０月１１日

深谷市長　小　島　　進　　様
（ご担当：建築住宅課）

株式会社 熊谷環境分析センター
〒360-0855 埼玉県熊谷市高柳１番地７
TEL 048-532-1655 FAX 048-532-1628

ご依頼いただいた分析結果を下記のとおり報告します。

| | |
|---|---|
| 業　務　名 | 市営原郷住宅アスベスト含有調査業務委託③ |
| 試料採取日 | 令和５年９月２５日（月曜日） |
| 採取区分 | 〔　　〕持込　〔　　〕受取　〔 ○ 〕当方採取 |
| 分析方法 | 建材製品中のアスベスト含有率測定方法－第１部：市販バルク材からの試料採取及び定性的判定方法（JIS A 1481-1:2016） |

| 報告No. | 試料名 | アスベストの種類※1 | 推定アスベスト含有量※2 |
|---|---|---|---|
| A23-201 | ①３号棟　天井材（断熱材） | 無検出（含有なし） | 0% |
| A23-202 | ②３号棟　廊下　内壁材 | 無検出（含有なし） | 0% |
| A23-203 | ③３号棟　和室　内壁材 | 無検出（含有なし） | 0% |
| | －以下余白－ | | |
| | | | |

※1アスベストの種類：クリソタイル・アモサイト・クロシドライト・トレモライト・アクチノライト・アンソフィライト
※2推定アスベスト含有量：0%、検出（0.1%未満）、0.1%～5%、5%～50%、50%～100%

| | |
|---|---|
| 備　考 | |

# 石綿定性分析結果報告書

令和５年１０月１１日

深谷市長　小　島　　進　　様
（ご担当：建築住宅課）

株式会社 熊谷環境分析センター
〒360-0855 埼玉県熊谷市高柳１番地７
TEL 048-532-1655 FAX 048-532-1628

ご依頼いただいた分析結果を下記のとおり報告します。

| | |
|---|---|
| 業　務　名 | 市営原郷住宅アスベスト含有調査業務委託④ |
| 試料採取日 | 令和５年９月２５日（月曜日） |
| 採取区分 | 〔　　〕持込　〔　　〕受取　〔 ○ 〕当方採取 |
| 分析方法 | 建材製品中のアスベスト含有率測定方法－第１部：市販バルク材からの試料採取及び定性的判定方法（JIS A 1481-1:2016） |

| 報告No. | 試料名 | アスベストの種類※1 | 推定アスベスト含有量※2 |
|---|---|---|---|
| A23-204 | ①３号棟　和室　天井材 | 無検出（含有なし） | 0% |
| A23-205 | ②３号棟　玄関　天井材 | 無検出（含有なし） | 0% |
| A23-206 | ③３号棟　和室　内壁材 | 無検出（含有なし） | 0% |
| | －以下余白－ | | |
| | | | |

※1アスベストの種類：クリソタイル・アモサイト・クロシドライト・トレモライト・アクチノライト・アンソフィライト
※2推定アスベスト含有量：0%、検出（0.1%未満）、0.1%～5%、5%～50%、50%～100%

| | |
|---|---|
| 備　考 | |

# 石綿定性分析結果報告書

令和５年１０月１１日

深谷市長　小　島　　進　　様
（ご担当：建築住宅課）

株式会社 熊谷環境分析センター
〒360-0855 埼玉県熊谷市高柳１番地７
TEL 048-532-1655 FAX 048-532-1628

ご依頼いただいた分析結果を下記のとおり報告します。

| | |
|---|---|
| 業　務　名 | 市営原郷住宅アスベスト含有調査業務委託⑤ |
| 試料採取日 | 令和５年９月２５日（月曜日） |
| 採取区分 | 〔　　〕持込　〔　　〕受取　〔 ○ 〕当方採取 |
| 分析方法 | 建材製品中のアスベスト含有率測定方法－第１部：市販バルク材からの試料採取及び定性的判定方法（JIS A 1481-1:2016） |

| 報告No. | 試料名 | アスベストの種類※1 | 推定アスベスト含有量※2 |
|---|---|---|---|
| A23-207 | ①５号棟　居間　内壁材 | 無検出（含有なし） | 0% |
| A23-208 | ②６号棟　洋室　天井材 | 無検出（含有なし） | 0% |
| A23-209 | ③６号棟　ダイニングキッチン内壁材 | 無検出（含有なし） | 0% |
| | －以下余白－ | | |
| | | | |

※1アスベストの種類：クリソタイル・アモサイト・クロシドライト・トレモライト・アクチノライト・アンソフィライト
※2推定アスベスト含有量：0%、検出（0.1%未満）、0.1%～5%、5%～50%、50%～100%

| | |
|---|---|
| 備　考 | |

# 石綿定性分析結果報告書

令和５年１０月１１日

深谷市長　小　島　　進　　様
（ご担当：建築住宅課）

株式会社 熊谷環境分析センター
〒360-0855 埼玉県熊谷市高柳１番地７
TEL 048-532-1655 FAX 048-532-1628

ご依頼いただいた分析結果を下記のとおり報告します。

| | |
|---|---|
| 業　務　名 | 市営原郷住宅アスベスト含有調査業務委託⑥ |
| 試料採取日 | 令和５年９月２５日（月曜日） |
| 採取区分 | 〔　　〕持込　〔　　〕受取　〔 ○ 〕当方採取 |
| 分析方法 | 建材製品中のアスベスト含有率測定方法－第１部：市販バルク材からの試料採取及び定性的判定方法（JIS A 1481-1:2016） |

| 報告No. | 試料名 | アスベストの種類※1 | 推定アスベスト含有量※2 |
|---|---|---|---|
| A23-210 | ①６号棟　ダイニングキッチン　天井材 | 無検出（含有なし） | 0% |
| A23-211 | ②６号棟　和室　内壁材 | 無検出（含有なし） | 0% |
| A23-212 | ③６号棟　和室　内壁材 | 無検出（含有なし） | 0% |
| | －以下余白－ | | |
| | | | |

※1アスベストの種類：クリソタイル・アモサイト・クロシドライト・トレモライト・アクチノライト・アンソフィライト
※2推定アスベスト含有量：0%、検出（0.1%未満）、0.1%～5%、5%～50%、50%～100%

| | |
|---|---|
| 備　考 | |

# 提出書類一覧表

令和５年度　更新

| | チェック | 提出書類内容 | 提出数(*) | 摘要 |
|---|---|---|---|---|
| 契約時等 | | 現場代理人等通知書 | 1 | 代理人経歴書、技術者経歴書及び証明書（写）、専任技術者証明書及び経営業務の管理責任者証明書（写） |
| | | 工事カルテ受注登録の写し（コリンズ） | 1 | 契約締結後10日以内（土日除く）、請負金額500万円以上 |
| | | 工事工程表 | 1 | 契約締結後14日以内 |
| | | 建設業退職金共済掛金収納書 | 1 | 契約締結後一か月以内、請負金額500万円以上 |
| | | 総合施工計画書及び各種施工計画書 | 1 | 埼玉県建築工事実務要覧を参考にする |
| | | 加入保険（写）（火災保険等）※総合施工計画書に添付でも可 | 1 | |
| | | 検査及び段階確認一覧表（計画）※総合施工計画書に添付でも可 | 1 | 内容を事前に協議してから提出 |
| | | 再生資源利用促進計画書、登録証明書COBRIS※総合施工計画書に添付でも可 | 1 | 請負金額が100万円以上の工事のみ |
| 工事施工時 | | 施工体制台帳（下請契約締結の都度） | 1 | 建設業許可証（写）、主任技術者の経歴書及び資格者証（写）、下請契約書、下請契約約款、市外業者選定理由書 |
| | | 施工体系図（下請契約締結の都度） | 1 | |
| | | 現場打合せ記録（定例会議等） | 1 | 週間工程表（三週工程）、月間工程表（前月末） |
| | | 工事報告書（月報） | 1 | 工事記録、工事出来高、グラフ、写真を添付。出来高で計画より３％以上遅れていた場合は改善提案書を提出 |
| | | 休日・夜間における作業届出書 | 1 | |
| | | 資材・製造所等選定報告書（材料選定の都度） | 1 | カタログ等添付（使う資材等にﾏｰｷﾝｸﾞ） |
| | | 各種材料検査請求書 | 1 | 工事名と検査日時を必ず記入する |
| | | 諸官庁等への申請、検査関係（写） | 1 | |
| 完成検査時 | | 工事完成通知書 | 1 | |
| | | 工事写真帳 | 1 | 工事別、工種別に整理 |
| | | 実施工程表 | 1 | 計画を黒、実施を赤で記入 |
| | | 検査及び段階確認一覧表（実施） | 1 | |
| | | 伝票及び出荷証明書 | 1 | 納入数量を集計し各ファイルにて提出 |
| | | 産廃マニフェスト（A,B2,D,E）※原本確認のみ | ― | 提出不要 |
| | | 再生資源利用促進実施書、登録証明書COBRIS※総合施工計画書に添付でも可 | 1 | |
| | | 建設業退職金共済証紙貼付実績報告書 | 1 | |
| | | 安全関係書類 ※検査時に提示 | ― | 提出不要 |
| 引渡時 | | 工事目的物引渡書 | 1 | 指定様式 |
| | | 工事カルテ竣工登録の写し（コリンズ） | 1 | 検査合格後に登録を行う |
| | | 請求書 | 1 | 指定様式（任意様式でも可） |