

# 事務事業評価表

## 1. 基本事項

作成日 平成29年06月16日(金)

|                   |          |  |             |                             |               |          |        |           |                |  |
|-------------------|----------|--|-------------|-----------------------------|---------------|----------|--------|-----------|----------------|--|
| 事務事業              |          | 鐘撞堂山ふるさとの森管理事業   |             | 担当課                         | 農業振興課         | 担当係      | 農業用地係  | 管理番号      | 3724           |  |
| 総合振興計画            | 基本戦略     |  |             | 事業区分                        | 自治事務          | 法定受託事務 → | 対象拡大   | 有         |                |  |
|                   | 主要プロジェクト |  |             |                             |               |          | サービス拡充 | 有         |                |  |
|                   | 行計画分野別名  | 大項目  | 000001      | 豊かな自然と潤いある環境を守り育てるまちづくり<環境> | 根拠法令<br>個別計画等 |          |        |           |                |  |
|                   | 中項目      | 000001   | 快適な空間と景観づくり |                             |               |          |        |           |                |  |
| 小項目               | 000001   | 緑の空間の保全と活用   |             |                             |               |          |        |           |                |  |
| 事業概要              |          |  |             |                             |               |          |        |           |                |  |
| 目的<br>何のために       |          |  |             |                             |               |          |        |           |                |  |
| 対象<br>誰・何を対象に     |          |  |             |                             |               |          |        |           |                |  |
| 手段<br>どのように       |          |  |             |                             |               |          |        |           |                |  |
| 成果<br>何を求めるか      |          |  |             |                             |               |          |        |           |                |  |
| 執行体制              |          | 市職員      一部委託      全部委託      指定管理      市民ボランティア      NPO 民間団体      その他(      ) |             |                             |               |          |        |           |                |  |
| 事務事業を構成する<br>予算事業 |          | 会計区分   | 款           | 項                           | 目             | 細事業名     |        | 前年度決算額(円) |                |  |
|                   |          | 一般会計   | 06          | 農林水産業費                      | 02            | 林業費      | 01     | 林業費       | 鐘撞堂山ふるさとの森管理事業 |  |
|                   |          |  | 00          |                             | 00            |          | 00     |           |                |  |
|                   |          |  | 00          |                             | 00            |          | 00     |           |                |  |
|                   |          |  | 00          |                             | 00            |          | 00     |           |                |  |
|                   |          |  | 00          |                             | 00            |          | 00     |           |                |  |
| 本事業の<br>主な業務      |          | ・  |             |                             |               |          | ・      |           |                |  |
|                   |          | ・  |             |                             |               |          | ・      |           |                |  |
|                   |          | ・  |             |                             |               |          | ・      |           |                |  |
|                   |          | ・  |             |                             |               |          | ・      |           |                |  |
|                   |          | ・  |             |                             |               |          | ・      |           |                |  |
|                   |          | ・  |             |                             |               |          | ・      |           |                |  |

## 2. 事業費(投入コスト) 当該年度以降の数値は内部検討のため試算したものです(未確定数値) 単位: 円

| 区 分      |                      |       |  |  |  |  |  |
|----------|----------------------|-------|--|--|--|--|--|
| 年度別計画    |                      |       |  |  |  |  |  |
| 事業費      | 予算(現額)               |       |  |  |  |  |  |
|          | 決算額                  |       |  |  |  |  |  |
|          | 財源内訳                 | 国支出金  |  |  |  |  |  |
|          |                      | 県支出金  |  |  |  |  |  |
|          |                      | 地方債   |  |  |  |  |  |
|          |                      | 他特定財源 |  |  |  |  |  |
|          |                      | 一般財源  |  |  |  |  |  |
| 人件費      | 従事職員数(人)             |       |  |  |  |  |  |
|          | 人件費相当試算 <sup>1</sup> |       |  |  |  |  |  |
|          |                      |       |  |  |  |  |  |
| (総事業費試算) |                      |       |  |  |  |  |  |

1 人件費相当額試算は、従事職員数に平均人件費を用いて試算したものです。

# 事務事業評価表

## 3. 評価指標

|       |        |             |            |    |  |  |  |  |  |  |      |
|-------|--------|-------------|------------|----|--|--|--|--|--|--|------|
| グラフ表示 | 区分     | 指標名         | 目標値<br>実績値 | 単位 |  |  |  |  |  |  | 目標なし |
|       |        | 年度別目標値の設定根拠 |            |    |  |  |  |  |  |  |      |
|       |        | 実績値の出所・算出式  |            |    |  |  |  |  |  |  |      |
|       | 活動指標 1 |             | 目標値<br>実績値 |    |  |  |  |  |  |  |      |
|       |        | 年度別目標値の設定根拠 |            |    |  |  |  |  |  |  |      |
|       |        |             |            |    |  |  |  |  |  |  |      |
|       | 成果指標 1 |             | 目標値<br>実績値 |    |  |  |  |  |  |  |      |
|       |        | 年度別目標値の設定根拠 |            |    |  |  |  |  |  |  |      |
|       |        |             |            |    |  |  |  |  |  |  |      |
|       | 成果指標 2 |             | 目標値<br>実績値 |    |  |  |  |  |  |  |      |
|       |        | 年度別目標値の設定根拠 |            |    |  |  |  |  |  |  |      |
|       |        |             |            |    |  |  |  |  |  |  |      |
|       | 成果指標 3 |             | 目標値<br>実績値 |    |  |  |  |  |  |  |      |
|       |        | 年度別目標値の設定根拠 |            |    |  |  |  |  |  |  |      |
|       |        |             |            |    |  |  |  |  |  |  |      |
|       | 効率指標 1 |             | 目標値<br>実績値 |    |  |  |  |  |  |  |      |
|       |        | 年度別目標値の設定根拠 |            |    |  |  |  |  |  |  |      |
|       |        |             |            |    |  |  |  |  |  |  |      |
|       | 成果指標 4 |             | 目標値<br>実績値 |    |  |  |  |  |  |  |      |
|       |        | 年度別目標値の設定根拠 |            |    |  |  |  |  |  |  |      |
|       |        |             |            |    |  |  |  |  |  |  |      |

## 4. 観点別評価 (A: 目標値どおり(以上) B: ほぼ目標値どおり C: 目標未達成 - : 目標値の設定がないもの)

|                        |   |                            |
|------------------------|---|----------------------------|
| 活動<br>(意図した活動を行っているか)  | A | 目標が設定できないものは、活動指標の数値の推移を説明 |
| 成果<br>(意図した成果が上がっているか) | A | 目標が設定できないものは、成果指標の数値の推移を説明 |
| 効率性<br>(効率的に事務を行っているか) |   | 目標が設定できないものは、効率指標の数値の推移を説明 |

評価者

## 5. 前年度改善改革プラン達成状況

|                    |  |
|--------------------|--|
| 前年度<br>改善・改革案      |  |
| 達成状況<br>及び<br>その効果 |  |

# 事務事業評価表

## 6. 所属長評価（今後の方向性）

| 事務事業   | 鐘撞堂山ふるさとの森管理事業 | 担当課  | 農業振興課 | 担当係 | 農業用地係 | 管理番号 | 3724 |
|--|----------------|--|-------|-----|-------|------|------|
| 現状のまま継続<br>見直して継続 →<br>拡充・重点化（コスト投入）<br>目的達成による終了<br>廃止を検討 |                | 評価の内容説明  |       |     |       |      |      |
|  |                | 委託化等の検討<br>成果向上のための改善<br>効率化のための改善<br>事業規模の縮小<br>他の事務事業と統合 |       |     |       |      |      |
| 上記を実施するための具体的な取り組み内容は？                                     |                | 評価者  |       |     |       |      |      |

## 7. 改善改革プランと今後の課題

|        |  |
|--------|--|
| 改善・改革案 |  |
|--------|--|

## 8. 今後の課題（年度別計画等により実施する取り組み等）

|       |  |
|-------|--|
| 今後の課題 |  |
|-------|--|

## 9. 評価指標グラフ

| 区分 | 活動指標 1 | 指標名 | ボランティア作業回数 |
|----|--------|-----|------------|
|----|--------|-----|------------|

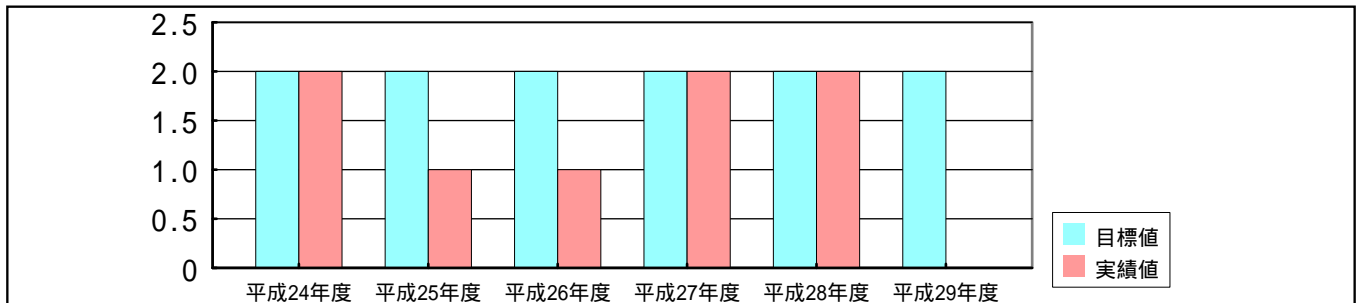

| 区分 | 成果指標 3 | 指標名 | ボランティア作業参加者 |
|----|--------|-----|-------------|
|----|--------|-----|-------------|

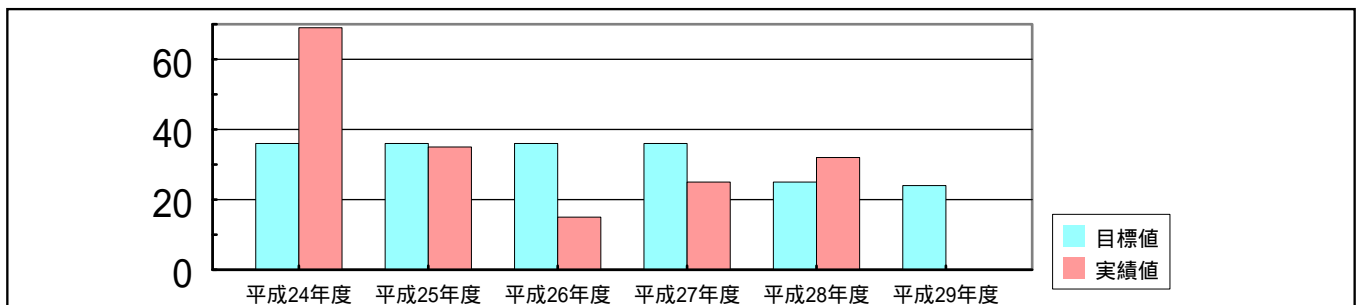

| 区分 | 効率指標 1 | 指標名 | ボランティアの平均参加人数 |
|----|--------|-----|---------------|
|----|--------|-----|---------------|

