

FUKAYA News Release

市長定例記者会見次第

平成 28 年 6 月 28 日 (火)
午前 10 時 30 分～ 11 時 30 分

1. あいさつ

2. 発表内容

ページ

- | | | |
|-----|---|----|
| (1) | 【受注候補者決定】深谷市新庁舎建設基本設計・実施設計業者の選定結果 | 1 |
| (2) | 【新ラッピングカー発進!】「小ねぎジェット号」完成&広告主募集中! | 2 |
| (3) | 【熊本地震被災地支援】
「くまモン×ふっかちゃん」ポロシャツを着て熊本を応援しよう! | 4 |
| (4) | 【全ての子どもが読書を楽しめる環境を提供】新たな読書支援サービスを実施します | 5 |
| (5) | 【未来の科学者育成中!】すごい体験・深谷の技術～こころざし深谷科学塾～ | 6 |
| (6) | 【おかげさまで 20 周年♪】
パティオ de フェスティバル・深谷駅舎 20 周年記念イベント | 8 |
| (7) | 【毎年たくさんの方が訪れます!】深谷グリーンパークのユリ | 10 |
| (8) | 【毎年 13 万人超の人出!】第 66 回深谷七夕まつり | 13 |
| (9) | 【300 年の歴史あるお祭り】第 21 回深谷まつり | 15 |

3. その他

- ふっかちゃんバスデイぱーちい 2016
- ラッピングカー『小ねぎジェット号』お披露目セレモニー

4. 次回日程 定例記者会見

会場：市長公室

日時：平成 28 年 7 月 28 日 (木) 午前 10 時 30 分～ 11 時 30 分

【受注候補者決定】

深谷市新庁舎建設基本設計・実施設計業者の選定結果

受注候補者	株式会社 佐藤総合計画
-------	-------------

■実施目的

昨年度策定した「深谷市新庁舎建設基本計画」を踏まえ、「新庁舎建設基本設計・実施設計業務」を委託するに当たり、発注者の考え方に柔軟に対応できる高い技術力及び豊富な経験等を有する設計者の選定を行うため、公募型プロポーザルを実施しました。

■審査結果

第一次審査で選定された3事業者から提出された技術提案書について、プレゼンテーション及びヒアリングを実施し、プロポーザル審査委員会において厳正かつ慎重な審査を行った結果、次のとおり、受注候補者及び次席者を特定しました。(100点満点)

受注候補者	株式会社 佐藤総合計画	71.1点
次席者	株式会社 日総建	66.5点

※市は今後、受注候補者との契約締結に向け、手続きを進めていきます。

■審査経過

- 平成28年4月 5日 第1回審査委員会(実施要領等の決定)
- 平成28年4月11日 公募型プロポーザル募集の開始
- 平成28年4月27日 参加申込書等の提出期限
- 平成28年5月11日 第2回審査委員会(第一次審査の実施)
- 平成28年6月 3日 技術提案書の提出期限
- 平成28年6月15日 第3回審査委員会(プレゼン・ヒアリング及び第二次審査の実施)

■審査委員会の構成

	氏名	役職等
委員長	大島 博明	ものづくり大学 技能工芸学部建設学科教授
副委員長	渡辺 洋子	芝浦工業大学 工学部建築工学科教授
委員	柿島 佳弘	埼玉県営繕工事事務所長
委員	恩田 雅明	埼玉県熊谷建築安全センター所長
委員	長原 一	深谷市副市長
委員	島崎 保	深谷市総務部長
委員	須藤 浩一	深谷市都市整備部長

■今後のスケジュール

今年度基本設計を行い、平成29年度に実施設計、平成30、31年度に建設工事、平成32年度中の完成を目指し、新庁舎建設事業を進めていきます。

■問い合わせ先

深谷市役所 総務部 新庁舎建設推進室 ☎048-501-2610

【新ラッピングカー発進！】 「小ねぎジェット号」完成&広告主募集中！

■新ラッピングカー「小ねぎジェット号」発進！

6月28日は、深谷市イメージキャラクター「ふっかちゃん」の6回目の誕生日です。この誕生日にあわせて「ふっかちゃん」の新ラッピングカー「小ねぎジェット号」が完成しました。深谷市で「ふっかちゃん」のデザインが全面にラッピングされている車両は、平成24年3月に登場した「ねぎジェット号」「ふっカーゴ」に次いで3台目となります。

今後、「ねぎジェット号」同様に、深谷市の宣伝カーとして、「ふっかちゃん」が出演するイベントを中心に活用していきます。

なお、記者会見終了後、「小ねぎジェット号」のお披露目セレモニーを行います。セレモニーでは、「ふっかちゃん」の誕生日をお祝いして市長からふっかちゃんへ「小ねぎジェット号」をプレゼントする予定です。

小ねぎジェット号 車両概要

愛称	こねぎジェット号
車名	トヨタ シエンタ
所有者	ふっかちゃん（深谷市役所）



■深谷市初の取り組み！公用車への広告掲載募集中！

ふっかちゃんの知名度を活用し、新たな財源の確保と地域経済の活性化を目的として、市の宣伝カーである「小ねぎジェット号」へ企業広告を掲載する広告主を募集しています。

広告主の選考にあたって、広告掲載料を入札方式で決定します。

- 1 対象車両 ^こ小ねぎジェット号 1台
 ※年間走行距離（見込） 年間約 20,000 km程度
 ※車両運行エリア 主に関東地方及びその隣接県
- 2 広告掲載料 1か所あたり 月額 3,000 円以上
 ※「3,000 円以上」とは、3,000 円を広告掲載料の最低価格として、入札形式で広告掲載料を決定する
 ※広告掲載料には、デザイン料及びラッピング施工費等は、含まれない
 ※1台に広告スペースが6か所あり（左右側面部及び後部）



3 広告の募集方法

- (1) 募集期間 平成 28 年 6 月 27 日（月）から平成 28 年 7 月 8 日（金）
- (2) 申込方法 ふっかちゃん専用公用車広告掲載申込書（市ホームページからダウンロードできます）に広告掲載料を含め必要事項を記入の上、広告デザイン等添付書類を市協働推進課へ提出する

- 4 広告主の決定 広告掲載料及び広告内容等を審査したうえで決定する

■問い合わせ先

深谷市役所 協働推進部 協働推進課 ☎048-574-6658

【熊本地震被災地支援】

「くまモン×ふっかちゃん」ポロシャツを着て

熊本を応援しよう！

過日、九州に甚大な被害をもたらした熊本地震の被災地へ応援の気持ちと支援を目的に、7月2日(土)に開催する「ふっかちゃんバースデーぱーちい 2016」の会場において、「くまモン」と「ふっかちゃん」のデザインが入ったポロシャツを一般向けに限定販売します。

また、この支援の輪を広げるため、市役所の軽装運動にあわせて市職員向けにもポロシャツを販売します。

■ポロシャツ概要

「くまモン」と「ふっかちゃん」のデザインが入ったポロシャツをふっかちゃんファンクラブ（事務局：協働推進課）で制作し、制作費を除いた全ての収益を被災地への支援金として、「くまモン募金箱」（事務局：くまモン募金箱実行委員会）へ寄付をします。

販売方法：「ふっかちゃんバースデーぱーちい 2016」で販売するほか、市職員等から購入希望者を募る

価格：2,500円（税込）※価格には被災地への支援金を含みません
デザイン：次のとおり

【左胸デザイン】



FOR KUMAMOTO PROJECT

【左袖デザイン】



©2010 熊本県くまモン#K23331、©深谷市

【くまモン募金箱実行委員会】

「FOR KUMAMOTO PROJECT」を推進するくまモン募金箱実行委員会は、熊本地震で被災された方の緊急支援と復興支援に貢献するため、熊本県出身の小山薫堂氏（くまモンの生みの親）が中心となって2016年に設立した任意団体です。

■問い合わせ先

深谷市役所 協働推進部 協働推進課 ☎048-574-6658

【全ての子どもが読書を楽しめる環境を提供】

新たな読書支援サービスを実施します

■ 目的等

深谷市立図書館では、視覚障害や発達障害など、様々な理由で読書を行うのが困難な児童・生徒の読書活動を支援するため、次のサービスを新たに開始します。

■ 主な概要

1 マルチメディアデジターの貸し出し

特徴 文字や音声、画像を同時に再生できるデジタル録音図書です。

CD-ROM にデータが収まっており、再生機を活用して、文字の大きさや色・行間などを変更することができます。

→ 深谷市立図書館の所蔵タイトル：約400タイトル

2 アイパッド iPadの館内貸し出し、および市内小・中学校への貸し出し

特徴 タブレット端末にマルチメディアデジターのデータを取り込むことにより、児童・生徒にも操作しやすく、持ち運びもできますので読む場所を限定しません。

→ 深谷市立図書館の所蔵台数：本館2台

※市内小・中学校へのiPadの貸出は、県内初の試みです。

3 エルエル LLブックの館外貸し出し

特徴 LLブックの「LL」は、スウェーデン語の Lattlast（やさしく読める）の略語です。

知的障害、学習障害など通常の活字図書の利用が困難な人にも理解できるよう、文章を短くわかりやすく書き直したり、図や写真を多く用いています。

■ 問い合わせ先

深谷市役所 教育部 図書館 048-571-8210



【未来の科学者育成中！】
すごい体験・深谷の技術
 ～こころざし深谷科学塾～

■目的

子供たちが学校では体験できないような科学の世界にふれさせることにより、子供たちの科学への探究心と未来への夢をはぐくみ、伸びようとする子をさらに伸ばしていきます。

■概要

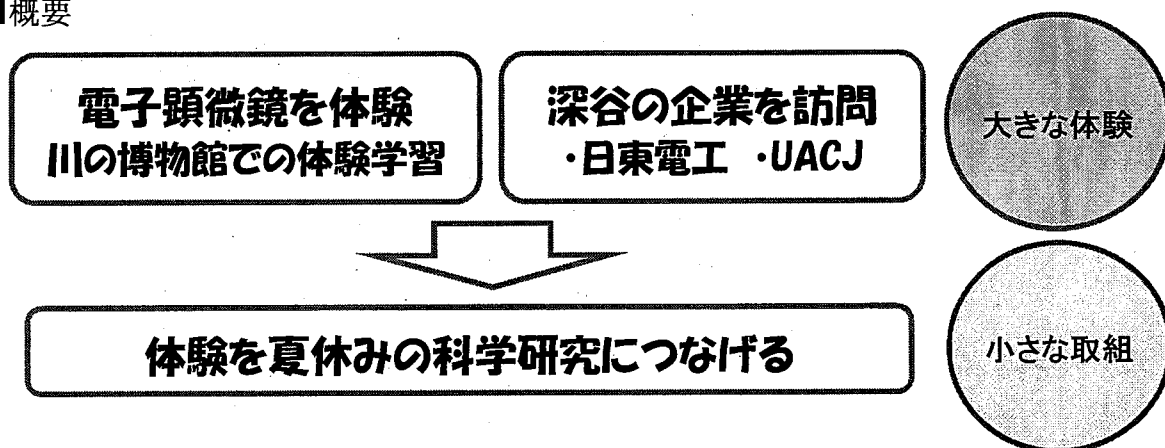

■対象

5年生～中学3年生 定員40名（予定）

■内容

7月27日（水）午前8時15分～午後4時40分

①埼玉県立川の博物館の学芸員による体験講座

- ・「電子顕微鏡を使ってミクロの世界を探る」
- ・「超低温の世界を探る」
- ・「水生生物による川の水質調べ」

②日東電工株式会社関東事業所において、工場見学および体験活動

③株式会社UACJ深谷製造所において、工場見学および体験活動

■問い合わせ先

深谷市役所 教育部 学校教育課（担当 浅野）
 ☎048-572-9578

川の博物館の協力により
電子顕微鏡を特別公開！



普段見られない
地元の企業をウォッチ！



平成28年度 「こころざし深谷科学塾」参加者募集 -すごい体験・深谷の技術-

第1回

深谷市教育委員会では、子どもたちの科学技術に関する興味・関心や学力の向上を目指して、「こころざし深谷科学塾」を開催します。ふだんの学校の授業では体験できない科学の世界を体験することにより、科学への探究心と未来への夢をぐくみます！

地元の施設・会社から学ぼう！

集合場所

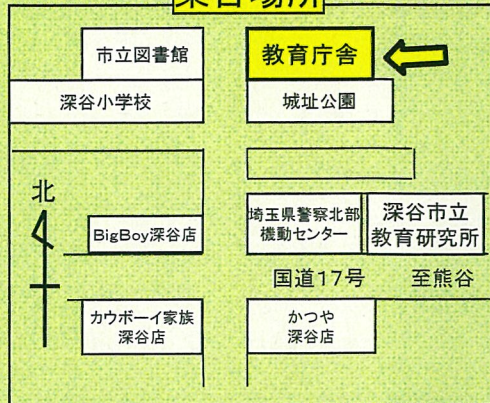

- ◆日時 平成28年7月27日(水)
受付(教育庁舎3F 8:00~)
- ◆対象 市内小学校5, 6年生
市内中学校1, 2, 3年生
- ◆定員 小・中学生40名
- ◆参加費 無料
- ◆主催 深谷市教育委員会



※飲み物・弁当は、各自で用意してください。

開講式(教育研究所)

○オリエンテーション

これはなんでしょう？
※電子顕微鏡で撮った
写真です！

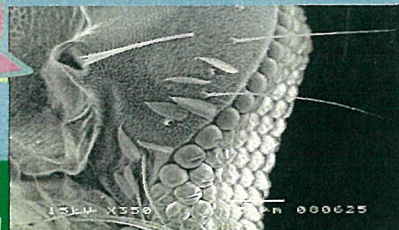

川の博物館

通常では入れない研究施設や体験学習プログラムを
科学塾のために特別に公開！

- ～電子顕微鏡を使ってミクロの世界を探る～
普段は公開していない研究室にある「電子顕微鏡」を公開！
電子顕微鏡で1000分の1mmの世界を体験します。
- ～超低温の世界を探る～
液体窒素を使った実験を行い、-196℃の世界を体験します。
- ～水生生物による川の水質調べ～
荒川に住んでいる生き物を実際に調査して、川の水質を調べます。

地元深谷のすごい工場見学

- ・日東電工 ～不思議なフィルムを作る企業の秘密を探る～
日東電工(株)は、様々な機能をもったフィルムを開発し、液晶用光学フィルムや自動車用部品、海水淡水化膜など、数々の製品を作り出しています。工場シートやフィルムの不思議を学びます。
- ・UACJ ～アルミニウムの秘密を探る～
深谷市上野台に高い煙突と広いグラウンドをもつ(株)UACJ。ここでは、いろいろところで利用されているアルミニウムを加工しています。アルミニウムの性質や製造法、加工方法、用途などについて、科学的に学びます。

閉講式(バスの中で行い、教育研究所で解散)

7月27日(水)

《申し込み方法》

希望する人は、担任の先生から申込用紙をもらい、必要事項を記入の上、7月6日(水)までに学校へ提出してください。簡単な作文があります。申込数が定員をオーバーした場合は、選考により参加者を決定します。参加者が決まりましたら、7月22日までに家庭へ直接連絡します。

(問い合わせ先)

◇ 深谷市教育委員会学校教育課
電話 048-572-9578

HPアドレス

<http://www.education.fukaya.saitama.jp/>



【おかげさまで20周年♪】
『パティオ de フェスティバル』
『深谷駅舎20周年記念イベント』

■ 目的等

パティオが平成28年7月1日に開園20周年を迎えます。来場者への日頃のご愛顧に感謝し、イベントを開催することで更なる集客を図ります。また、JR深谷駅の橋上駅舎も7月10日で20周年を迎えることから、JR深谷駅でも記念イベントを行います。

『パティオ de フェスティバル』

■ 日時

平成28年7月10日（日）午前10時～午後3時

■ 場所

深谷グリーンパーク・パティオ

■ 概要

○キッズダンス、フラダンス等発表会

○深谷産野菜でジャンボパエリア

深谷の野菜を使い、巨大な鍋で深谷のおいしさがぎっしり詰まったジャンボパエリアを作ります。

○キッチンカー&屋台 de グルメ

「パティオまつり」や「花の音楽祭」でも大好評のキッチンカーや屋台が出店します。

○INBODY測定

体成分分析装置で現在の身体の状態を測定し、一人ひとりに合った効果的な健康づくりについての説明を行います。

○生活筋力向上ゆっくりプログラム

はじめての方、体力に自信が無い方でも様々な体の動かし方を体験できるプログラムです。

『深谷駅舎20周年記念イベント』

■ 日時

平成28年7月10日（日）午前8時30分～正午

■ 場所

深谷駅（駅構内及び自由通路）

■ 概要

- 市イメージキャラクター「ふっかちゃん」が1日駅長
- ふっかちゃん駅長と駅長服を着て記念写真（子ども限定）
- 20周年をお祝いしてポケットティッシュを配布
- 駅構内で深谷駅の変遷を知ることができるパネル展 など

■ 問い合わせ先**【パティオ de フェスティバル】**

深谷市役所 産業振興部 農業振興課 ☎ 048-577-3298（直通）

深谷グリーンパーク・パティオ ☎ 048-574-5000

（公園入場料無料、温水プール「パティオ」は有料）

〒366-0816 埼玉県深谷市榎合 763 番地

【深谷駅舎20周年記念イベント】

深谷市役所 協働推進部 協働推進課 ☎ 048-574-6658（直通）

【毎年たくさんの方が訪れます！】 深谷グリーンパークのユリ

■ 目的等

深谷市の特産花卉であるユリをPRし、深谷グリーンパークの来場者の増加を求め、需要拡大による生産基盤の安定を図ります。



▲昨年の様子

■ 日時

現在は芽が伸び始めた状況で、見ごろは7月中旬～下旬となります。

■ 場所

深谷グリーンパーク内花壇（温水プールを除き、園内入場料無料）

■ 概要

- ① 花壇面積 約1,150㎡（348坪）
- ② 品種・花色及び植付球数

(品種)	(花色)	(球数)
リトーウェン	白色	3,300 球
バーボンストリート	赤色	9,300 球
アルブフェイラ	桃色	2,400 球
ミノー	黄色	4,800 球
インディアンダイヤモンド	橙色	1,200 球
合計		21,000 球

■ 問い合わせ先

深谷グリーンパーク

〒366-0816 埼玉県深谷市榎合 763 番地 電話：048-574-5000

深谷市は、ユリ切花出荷量全国第1位です。

(出荷量は平成18年関東農政局熊谷統計・情報センター統計資料に基づくもの)



深谷グリーンパークパティオ花壇(展示ほ場)のユリ5色5品種、約21,000本

品種名 : バーボンストリート



品種名 : リトーウエン



品種名 : アルブフェイラ

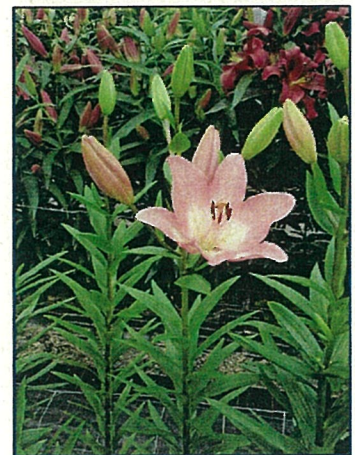

品種名 : ミノー



品種名 : インディアンダイヤモンド



深谷グリーンパーク

AQUAPARADISE **Patio** パティオ

深谷グリーンパーク パティオ 平成28年度 ユリ球根定植概要

定植花壇面積
合計 約1,150㎡

	定植数量(球)	定植品種名	花色
A	3,300	リトーウェン	白色
B	9,300	バーボンストリート	赤色
C	2,400	アルプフェイラ	桃色
D	4,800	ミノー	黄色
E	1,200	インディアンダイヤモンド	橙色

合計 21,000球

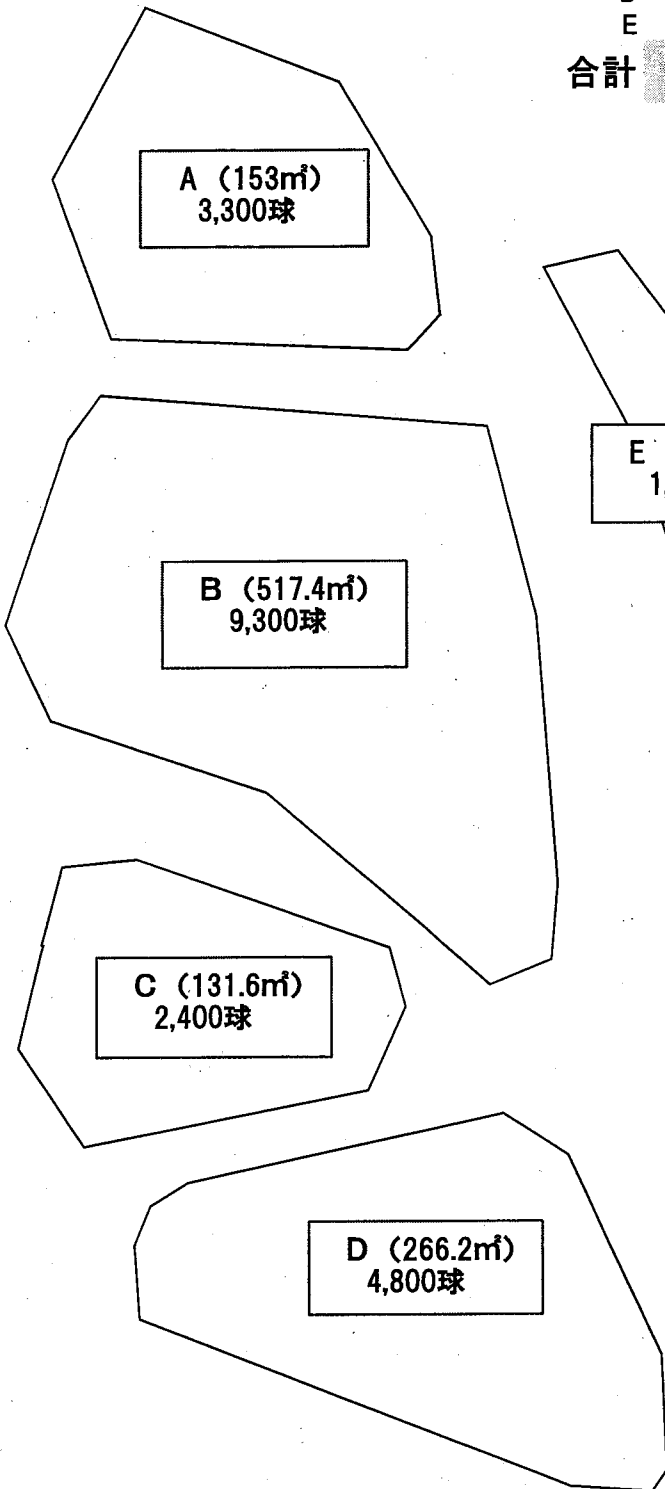

アクアパライズ パティオ建物

【毎年 13 万人超の人出！】

第 66 回深谷七夕まつり

■目的

旧中山道周辺の歴史・文化の保全、市街地の活性化、地域産業の振興、市民のふるさと意識の高揚、並びに子供達の夢の発信を目的としています。

■日時

平成 28 年 7 月 8 日（金）～10 日（日）午前 10 時～午後 9 時（8 日は午後 3 時～）

■場所

旧中山道沿線とその周辺

■内容

1. 深谷七夕大賞

商店街のお店などを対象とした飾り付けコンテスト。順位は商店街の有識者により決定されます。

2. みんなの竹飾り

七夕飾りの充実を図るため、旧中山道（稲荷町地内）・駅通りに、市民の皆さんに作っていただいた竹飾りを飾ります。

3. にぎわい広場

①本町レンガ広場（信州屋駐車場）

- ・レンガ倉庫ライブ：9 日 正午～午後 8 時、10 日 正午～午後 6 時

②仲町にぎわい広場（仲町勉強会お客さま駐車場）

- ・出店飲食ブース：9 日・10 日
- ・ミニ動物園：9 日・10 日
- ・深谷まつり PR イベント：10 日 午後 4 時～6 時

③稲荷町まごころ広場

【9 日・10 日 午前 11 時～午後 3 時】

- ・ふっかちゃんグッズ販売
- ・ふっかちゃんと記念撮影
- ・まごころ市

【9日 午前11時～午後3時】

- ・ アルミ缶を集めてミニSLに乗ろう！

【9日 午後4時～】

- ぐず
・ GUZU（高橋豊一・栗田善弘）フォークコンサート

4. にぎわい夕市・ミニFM

7月9日 午後4時～7時・七ツ梅酒造跡地内

市内外の出店者による飲食物や手作り品などを販売します。また、ミニFMも放送します。

※本件についての問い合わせは、深谷商工会議所（TEL：048-571-2145）へ

5. 七夕クリーン作戦

本町・仲町・本住町の広場入口で、ふっかちゃんのゴミ袋を配布し、ゴミの持ち帰りにご協力いただきます。

※各広場にはゴミコンテナを設置しています。

■問い合わせ先

一般社団法人 深谷市観光協会

TEL：048-575-0015 FAX：048-575-0016

【300年の歴史あるお祭り】 第21回深谷まつり

■概要

「深谷まつり」は、深谷城にあった三社^{さんしゃてんのう}天王^{てんなねんかん}を、天和年間に移し、祭祀した三百有余年の歴史を持つ「八坂^{やさか}まつり」の中^{なか}日を発展させたまつりで、市内のみこしや山車・屋台が集まります。

まつりのメインは、みこしパレード、山車・屋台パレードなど、各種イベントが目白押し。

■日時

平成28年7月30日（土）午前11時～午後9時

■場所

JR深谷駅前・深谷駅通り

■内容

午前11時～午後12時42分

花こいソーラン（よさこいソーラン）

【団体数】19団体

【場所】駅通り

午後3時00分～4時52分

花こいソーラン（よさこいソーラン）

【団体数】11団体

【場所】新駅通り

午前10時35分～午後1時40分

ステージイベント（ダンス披露・太鼓演奏）

【団体数】9団体

【場所】特設ステージ

午後1時15分～3時10分

昼のみこし渡御

【子供みこし】19団体

【大人みこし】4団体

【場所】子供みこし：旧中山道～駅通り～駅前～おまつり広場

大人みこし：旧中山道～駅通り～旧第2庁舎右折～特設ステージ前

午後 5 時 30 分～8 時 50 分

夜のみこし渡御

【団 体 数】13 団体

【場 所】埼玉りそな銀行～駅通り～おまつり広場

午後 5 時 50 分～8 時 50 分

居囃子

【団 体 数】7 団体

【場 所】特設ステージ

午後 6 時 50～8 時 45 分

山車・屋台の引き廻し、喧嘩囃子の競演

【団 体 数】13 団体

【場 所】駅通り～おまつり広場

午後 7 時 10 分～

深谷まつりセレモニー（祭典長 深谷市長のあいさつ）

午後 8 時 30 分～

山車・屋台退場開始

正午～午後 8 時 50 分

出店ブース販売

【団 体 数】20 団体

【場 所】おまつり広場

午後 9 時

深谷まつり終了

■問い合わせ

一般社団法人 深谷市観光協会

TEL : 048-575-0015 FAX : 048-575-0016