人と人とをつなぐサイト

技活

WAZAKATSU

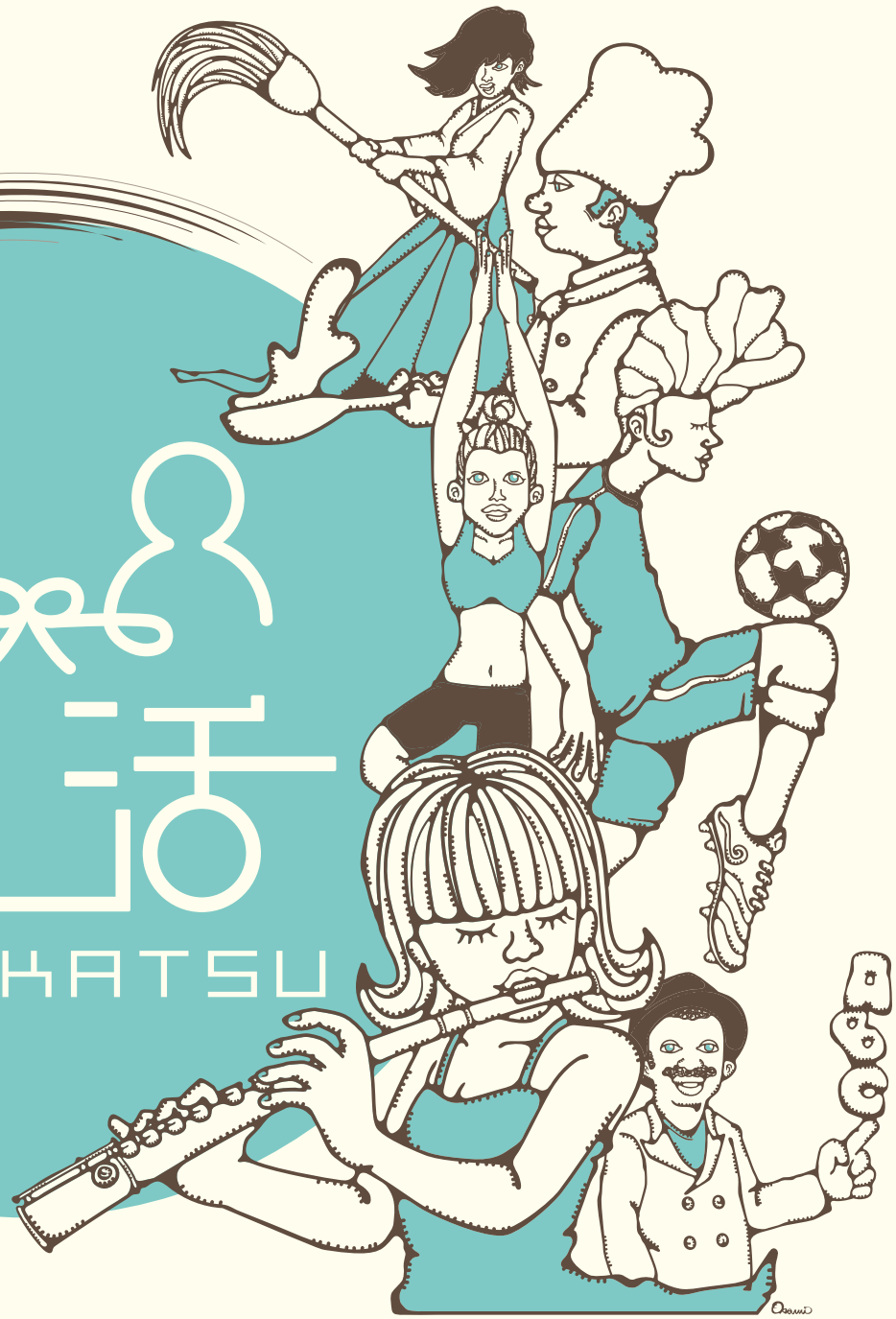

深谷で技術や知識を持つみなさんを動画などで
紹介し、興味を持ったかたとつながる
それが「技活（わざかつ）」です

技活

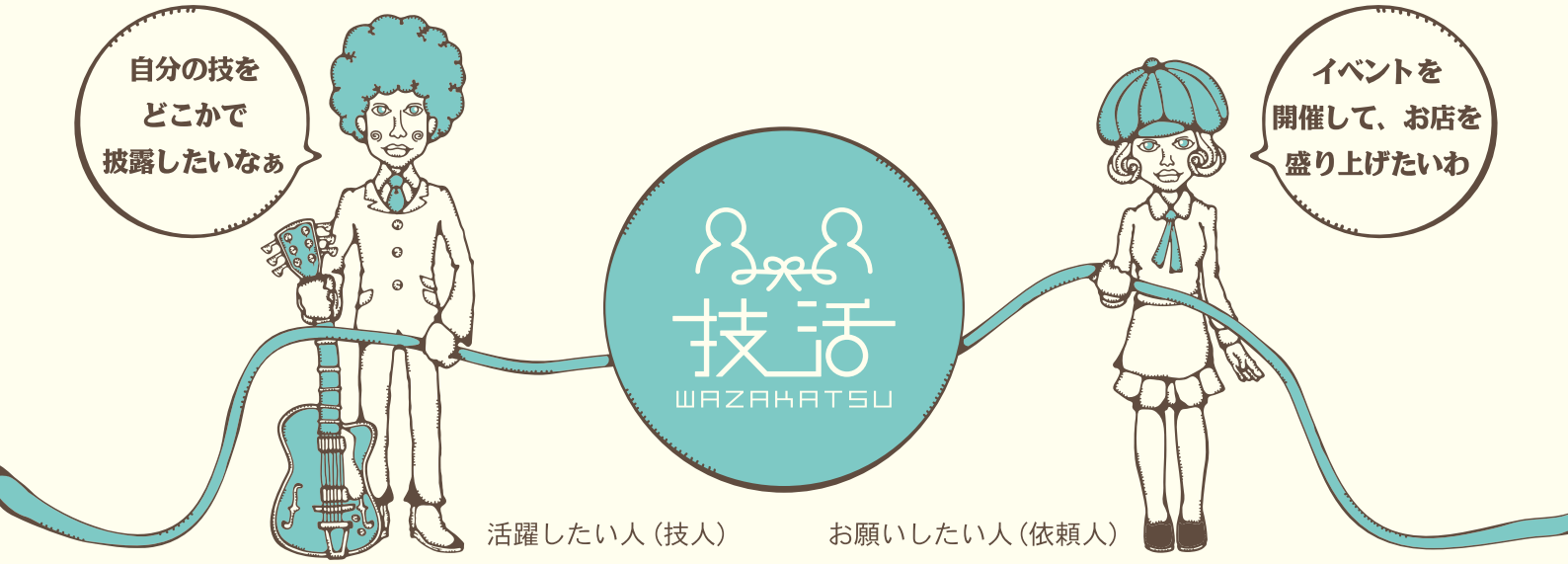

活躍したい人（技人）　　お願いしたい人（依頼人）

1

技術、知識がある人は、

2

深谷市にお問い合わせください。

3

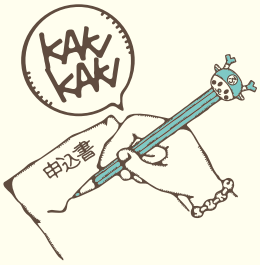

技活に登録し、
（人材バンク）

4

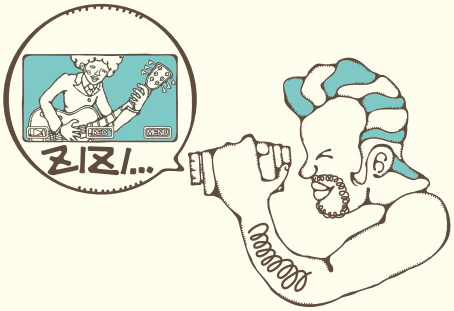

動画などをつくって、

5

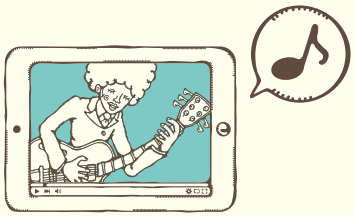

技術、知識を披露しましょう。

6

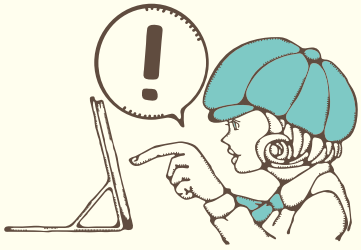

興味を持った人が、

7

深谷市に問い合わせをすると、

8

つながる。つなげる。

技術や知識を披露する
技人（わざびと）
となり、
さまざまな人や場所と
つながってみませんか。

技活

活躍したい人も お願いしたい人も まずは

深谷市役所 協働推進課
☎ 048-574-6658
kyoudou@city.fukaya.saitama.jp